(第二種郵便物認可) (明治一年五月九日第三種郵便物認可)
臺灣日日新報
本日十二頁
編輯兼發行人 前野鶴若
臺灣日日新報社
臺北市榮町一丁目 電話 代表番號一八〇〇 編輯用 一八〇五
本紙一部九錢・一ヶ月前金四圓拾九錢・三ヶ月前金十二圓拾九錢・半年前金二十四圓拾八錢・一ヶ年前金四十八圓・定價一日拾錢・日本國內及支那方面一ヶ月前金四圓拾錢・半年前金二十圓・一ヶ年前金四十圓・廣告料 別表・廣告申込所 臺北二番 振替口座 臺北一二番 臺灣日日新報社出張所 臺中 臺南 高雄 花蓮港 澎湖 各支局 臺北 一八〇四 臺中 一八〇三 臺南 一八〇二 高雄 一八〇一 花蓮港 一八〇〇 澎湖 一八〇四 各支局 一八〇三 各通信所 一八〇二 各通信所 一八〇一 各通信所 一八〇〇

加入案內あり贈呈
東京京橋第一相互館
確實・低廉・親切
第一生命保險相互會社

普通文官講義

小學卒業生諸君!!中等學校卒業生諸君!!女子獨學者諸嬢諸君!!
今春學窓を巣立つた青少年男女諸君はまつ悉く本會の門に來れ!!
小學卒業生諸君ならば、本講義一年の月日で獨學で判任文官試驗に合格する。
中等學校卒業生諸君ならば、僅か三ケ月乃至六ケ月の勉學で高等文官試驗に合格する。
女子獨學者諸嬢ならば、本講義破への年限が短縮され、又高女卒業生諸子や一般女子獨學者諸嬢ならば、本講義卒半年か一年の獨學で判任文官各種試驗の受驗力がつくばかりでなく、來年度よりは新辯護士法により婦人も辯護士になれるので、本講義こそは將に該試驗突破への絕好の入門書たり得る本會は創立以來廿三年、既に一萬餘名の成功者を出した。來れ!!
本會會員會友・參照入會あれ!!
今進ぐ本會に入會せば來春四月施行の總督府奢通試驗悠々應試合格可能。年々同試驗合格者の過半數は本會會員會友なり。
判任官より高等官や辯護士に成る迄指導!!
前年度の試驗合格成績
本會は年々各種試驗の合格者を數多く出して居るが其の數多き數の中から特に數名を擧げて見ると、第一回、第二回、第三回と何れも數名宛合格者を出して居るが、殊に昨年度に於ても數名の合格者を出し、又特別任用試驗に二回續けて合格者を出し、又特別任用試驗では、全部合格者を出して居る。其の合格者名は、其の都度本會の會員名簿に記載されて居る。
獨學立志奮闘成功實例滿載の有益冊子無代進呈
東京市日本橋區通一丁目 日本大學通信講義會

婦人書道講座

全六卷
第二回・豫約募集
素晴らしい好評!
一日も早くお申込みを!
お習字を始めませう
書壇一流の先生が指導され、僅かの六ケ月でメキ〳〵と上達する唯一の婦人書道講座がこれ!四大特典付きの此機會を逃さず一日も早く申込み下さい。
申込規約
申込次第一回分を發送
會費 毎月金二圓二十錢
送料 共二十一回分
締切 五月末日限り
東京市日本橋區通一丁目 誠文堂

書道大講座

豫約募集
正に白熱!申込殺到!
實習本位の大衆講座
書壇の權威擧つて參加
顧問 東方書道會參事 仁賀保香城先生
同 東方書道會參事 河井筌廬先生
同 文學博士 中村不折先生
同 比田井天來先生
講師 東方書道會參事 長谷川流石先生
同 東方書道會參事 吉田苞竹先生
同 東方書道會參事 田代秋鶴先生
同 東方書道會參事 辻本史邑先生
同 東方書道會參事 黒木拜石先生
同 東方書道會參事 柳田泰雲先生
同 東方書道會參事 松本芳翠先生
同 東方書道會參事 佐分移山先生
四大特典提供
特典の一 【基礎習字帖】を終了された方には現なく本講座の【實習帖】を差上げます。
特典の二 【實習帖】を終了された方には引續き本講座の【研究帖】を差上げます。
特典の三 【研究帖】を終了された方には引續き【會員の特典】として會員章を差上げます。
特典の四 【會員の特典】として會員章を差上げます。
切迫る!申込みは早く!
初めて書を學ぶ人にも、短期間でメキ〳〵と上達する無二の指導書。自宅で一流の先生に教はると同じく親切にして平易、丁寧、完璧にして會費の至廉は本講座の誇りである。
▽どうしたら早く上達するか▽書の上達の秘訣は如何か?本講座はハッキリとこの重要な題目に解答し、書の要諦である說いた昭和書壇の歷卷である申込殺到の盛況!
詳細なる 內容見本 申込次第無代進呈
申込所 東京市日本橋區通一丁目 誠文堂

實質的に優秀な新ビウイク

美に於ても、機構に於ても、而して作動に於ても新ビウイクは眞に實質的に優越せる自動車であります。ビウイクの乘心地は快適なるは勿論如何なる場合にも安全であります。御自家用として、官公廳會社の御用車として遍き御信頼を蒙れるも、實にビウイクが本質的に優れた特徴を具有せる爲と確信致します。
巴自動車商會
台北市大和町二丁目
Buick
日本ゼネラル・モータース株式會社

會葬御禮 原口繁治
大連汽船出帆 基隆
大連丸 六月三日午前十時發
山東丸 六月十五日午前十時發
山吉丸 六月廿五日午前十時發
代理店 丸一組
基隆汽船出帆 高雄
朝日丸 六月一日午前十時發
吉野丸 六月五日午前十時發
大連仁川行 六月七日午前十時發
岩手丸 六月十日午前十時發
臺灣汽船出帆 基隆
桐葉丸 六月六日發
朶雲丸 六月二十八日發
基隆出帆 高雄
大連汽船出帆 基隆
大和丸 六月廿七日午前十時發
朝日丸 六月一日午前十時發
吉野丸 六月五日午前十時發
大連仁川行 六月七日午前十時發
岩手丸 六月十日午前十時發
近海郵船出帆 基隆
門司 神戸行 五月廿七日午前十時發
門司 神戸行 六月一日午前十時發
門司 神戸行 六月六日午前十時發
門司 神戸行 六月十一日午前十時發
門司 神戸行 六月十六日午前十時發
門司 神戸行 六月廿一日午前十時發
門司 神戸行 六月廿六日午前十時發
門司 神戸行 七月一日午前十時發
基隆出帆 高雄
門司 神戸行 (高千穂丸 奈良丸 奈良丸 奈良

日本海大海戦より三十年　皇國興廢の岐路に今尚直面　一　二　三　四　五　六　七　八　九　十　十一　十二　十三　十四　十五　十六　十七　十八　十九　二十　二十一　二十二　二十三　二十四　二十五　二十六　二十七　二十八　二十九　三十　三十一　三十二　三十三　三十四　三十五　三十六　三十七　三十八　三十九　四十　四十一　四十二　四十三　四十四　四十五　四十六　四十七　四十八　四十九　五十　五十一　五十二　五十三　五十四　五十五　五十六　五十七　五十八　五十九　六十　六十一　六十二　六十三　六十四　六十五　六十六　六十七　六十八　六十九　七十　七十一　七十二　七十三　七十四　七十五　七十六　七十七　七十八　七十九　八十　八十一　八十二　八十三　八十四　八十五　八十六　八十七　八十八　八十九　九十　九十一　九十二　九十三　九十四　九十五　九十六　九十七　九十八　九十九　百　百一　百二　百三　百四　百五　百六　百七　百八　百九　百十　百十一　百十二　百十三　百十四　百十五　百十六　百十七　百十八　百十九　百二十　百二十一　百二十二　百二十三　百二十四　百二十五　百二十六　百二十七　百二十八　百二十九　百三十　百三十一　百三十二　百三十三　百三十四　百三十五　百三十六　百三十七　百三十八　百三十九　百四十　百四十一　百四十二　百四十三　百四十四　百四十五　百四十六　百四十七　百四十八　百四十九　百五十　百五十一　百五十二　百五十三　百五十四　百五十五　百五十六　百五十七　百五十八　百五十九　百六十　百六十一　百六十二　百六十三　百六十四　百六十五　百六十六　百六十七　百六十八　百六十九　百七十　百七十一　百七十二　百七十三　百七十四　百七十五　百七十六　百七十七　百七十八　百七十九　百八十　百八十一　百八十二　百八十三　百八十四　百八十五　百八十六　百八十七　百八十八　百八十九　百九十　百九十一　百九十二　百九十三　百九十四　百九十五　百九十六　百九十七　百九十八　百九十九　二百　二百一　二百二　二百三　二百四　二百五　二百六　二百七　二百八　二百九　二百十　二百十一　二百十二　二百十三　二百十四　二百十五　二百十六　二百十七　二百十八　二百十九　二百二十　二百二十一　二百二十二　二百二十三　二百二十四　二百二十五　二百二十六　二百二十七　二百二十八　二百二十九　二百三十　二百三十一　二百三十二　二百三十三　二百三十四　二百三十五　二百三十六　二百三十七　二百三十八　二百三十九　二百四十　二百四十一　二百四十二　二百四十三　二百四十四　二百四十五　二百四十六　二百四十七　二百四十八　二百四十九　二百五十　二百五十一　二百五十二　二百五十三　二百五十四　二百五十五　二百五十六　二百五十七　二百五十八　二百五十九　二百六十　二百六十一　二百六十二　二百六十三　二百六十四　二百六十五　二百六十六　二百六十七　二百六十八　二百六十九　二百七十　二百七十一　二百七十二　二百七十三　二百七十四　二百七十五　二百七十六　二百七十七　二百七十八　二百七十九　二百八十　二百八十一　二百八十二　二百八十三　二百八十四　二百八十五　二百八十六　二百八十七　二百八十八　二百八十九　二百九十　二百九十一　二百九十二　二百九十三　二百九十四　二百九十五　二百九十六　二百九十七　二百九十八　二百九十九　三百　三百一　三百二　三百三　三百四　三百五　三百六　三百七　三百八　三百九　三百十　三百十一　三百十二　三百十三　三百十四　三百十五　三百十六　三百十七　三百十八　三百十九　三百二十　三百二十一　三百二十二　三百二十三　三百二十四　三百二十五　三百二十六　三百二十七　三百二十八　三百二十九　三百三十　三百三十一　三百三十二　三百三十三　三百三十四　三百三十五　三百三十六　三百三十七　三百三十八　三百三十九　三百四十　三百四十一　三百四十二　三百四十三　三百四十四　三百四十五　三百四十六　三百四十七　三百四十八　三百四十九　三百五十　三百五十一　三百五十二　三百五十三　三百五十四　三百五十五　三百五十六　三百五十七　三百五十八　三百五十九　三百六十　三百六十一　三百六十二　三百六十三　三百六十四　三百六十五　三百六十六　三百六十七　三百六十八　三百六十九　三百七十　三百七十一　三百七十二　三百七十三　三百七十四　三百七十五　三百七十六　三百七十七　三百七十八　三百七十九　三百八十　三百八十一　三百八十二　三百八十三　三百八十四　三百八十五　三百八十六　三百八十七　三百八十八　三百八十九　三百九十　三百九十一　三百九十二　三百九十三　三百九十四　三百九十五　三百九十六　三百九十七　三百九十八　三百九十九　四百　四百一　四百二　四百三　四百四　四百五　四百六　四百七　四百八　四百九　四百十　四百十一　四百十二　四百十三　四百十四　四百十五　四百十六　四百十七　四百十八　四百十九　四百二十　四百二十一　四百二十二　四百二十三　四百二十四　四百二十五　四百二十六　四百二十七　四百二十八　四百二十九　四百三十　四百三十一　四百三十二　四百三十三　四百三十四　四百三十五　四百三十六　四百三十七　四百三十八　四百三十九　四百四十　四百四十一　四百四十二　四百四十三　四百四十四　四百四十五　四百四十六　四百四十七　四百四十八　四百四十九　四百五十　四百五十一　四百五十二　四百五十三　四百五十四　四百五十五　四百五十六　四百五十七　四百五十八　四百五十九　四百六十　四百六十一　四百六十二　四百六十三　四百六十四　四百六十五　四百六十六　四百六十七　四百六十八　四百六十九　四百七十　四百七十一　四百七十二　四百七十三　四百七十四　四百七十五　四百七十六　四百七十七　四百七十八　四百七十九　四百八十　四百八十一　四百八十二　四百八十三　四百八十四　四百八十五　四百八十六　四百八十七　四百八十八　四百八十九　四百九十　四百九十一　四百九十二　四百九十三　四百九十四　四百九十五　四百九十六　四百九十七　四百九十八　四百九十九　五百　五百一　五百二　五百三　五百四　五百五　五百六　五百七　五百八　五百九　五百十　五百十一　五百十二　五百十三　五百十四　五百十五　五百十六　五百十七　五百十八　五百十九　五百二十　五百二十一　五百二十二　五百二十三　五百二十四　五百二十五　五百二十六　五百二十七　五百二十八　五百二十九　五百三十　五百三十一　五百三十二　五百三十三　五百三十四　五百三十五　五百三十六　五百三十七　五百三十八　五百三十九　五百四十　五百四十一　五百四十二　五百四十三　五百四十四　五百四十五　五百四十六　五百四十七　五百四十八　五百四十九　五百五十　五百五十一　五百五十二　五百五十三　五百五十四　五百五十五　五百五十六　五百五十七　五百五十八　五百五十九　五百六十　五百六十一　五百六十二　五百六十三　五百六十四　五百六十五　五百六十六　五百六十七　五百六十八　五百六十九　五百七十　五百七十一　五百七十二　五百七十三　五百七十四　五百七十五　五百七十六　五百七十七　五百七十八　五百七十九　五百八十　五百八十一　五百八十二　五百八十三　五百八十四　五百八十五　五百八十六　五百八十七　五百八十八　五百八十九　五百九十　五百九十一　五百九十二　五百九十三　五百九十四　五百九十五　五百九十六　五百九十七　五百九十八　五百九十九　六百　六百一　六百二　六百三　六百四　六百五　六百六　六百七　六百八　六百九　六百十　六百十一　六百十二　六百十三　六百十四　六百十五　六百十六　六百十七　六百十八　六百十九　六百二十　六百二十一　六百二十二　六百二十三　六百二十四　六百二十五　六百二十六　六百二十七　六百二十八　六百二十九　六百三十　六百三十一　六百三十二　六百三十三　六百三十四　六百三十五　六百三十六　六百三十七　六百三十八　六百三十九　六百四十　六百四十一　六百四十二　六百四十三　六百四十四　六百四十五　六百四十六　六百四十七　六百四十八　六百四十九　六百五十　六百五十一　六百五十二　六百五十三　六百五十四　六百五十五　六百五十六　六百五十七　六百五十八　六百五十九　六百六十　六百六十一　六百六十二　六百六十三　六百六十四　六百六十五　六百六十六　六百六十七　六百六十八　六百六十九　六百七十　六百七十一　六百七十二　六百七十三　六百七十四　六百七十五　六百七十六　六百七十七　六百七十八　六百七十九　六百八十　六百八十一　六百八十二　六百八十三　六百八十四　六百八十五　六百八十六　六百八十七　六百八十八　六百八十九　六百九十　六百九十一　六百九十二　六百九十三　六百九十四　六百九十五　六百九十六　六百九十七　六百九十八　六百九十九　七百　七百一　七百二　七百三　七百四　七百五　七百六　七百七　七百八　七百九　七百十　七百十一　七百十二　七百十三　七百十四　七百十五　七百十六　七百十七　七百十八　七百十九　七百二十　七百二十一　七百二十二　七百二十三　七百二十四　七百二十五　七百二十六　七百二十七　七百二十八　七百二十九　七百三十　七百三十一　七百三十二　七百三十三　七百三十四　七百三十五　七百三十六　七百三十七　七百三十八　七百三十九　七百四十　七百四十一　七百四十二　七百四十三　七百四十四　七百四十五　七百四十六　七百四十七　七百四十八　七百四十九　七百五十　七百五十一　七百五十二　七百五十三　七百五十四　七百五十五　七百五十六　七百五十七　七百五十八　七百五十九　七百六十　七百六十一　七百六十二　七百六十三　七百六十四　七百六十五　七百六十六　七百六十七　七百六十八　七百六十九　七百七十　七百七十一　七百七十二　七百七十三　七百七十四　七百七十五　七百七十六　七百七十七　七百七十八　七百七十九　七百八十　七百八十一　七百八十二　七百八十三　七百八十四　七百八十五　七百八十六　七百八十七　七百八十八　七百八十九　七百九十　七百九十一　七百九十二　七百九十三　七百九十四　七百九十五　七百九十六　七百九十七　七百九十八　七百九十九　八百　八百一　八百二　八百三　八百四　八百五　八百六　八百七　八百八　八百九　八百十　八百十一　八百十二　八百十三　八百十四　八百十五　八百十六　八百十七　八百十八　八百十九　八百二十　八百二十一　八百二十二　八百二十三　八百二十四　八百二十五　八百二十六　八百二十七　八百二十八　八百二十九　八百三十　八百三十一　八百三十二　八百三十三　八百三十四　八百三十五　八百三十六　八百三十七　八百三十八　八百三十九　八百四十　八百四十一　八百四十二　八百四十三　八百四十四　八百四十五　八百四十六　八百四十七　八百四十八　八百四十九　八百五十　八百五十一　八百五十二　八百五十三　八百五十四　八百五十五　八百五十六　八百五十七　八百五十八　八百五十九　八百六十　八百六十一　八百六十二　八百六十三　八百六十四　八百六十五　八百六十六　八百六十七　八百六十八　八百六十九　八百七十　八百七十一　八百七十二　八百七十三　八百七十四　八百七十五　八百七十六　八百七十七　八百七十八　八百七十九　八百八十　八百八十一　八百八十二　八百八十三　八百八十四　八百八十五　八百八十六　八百八十七　八百八十八　八百八十九　八百九十　八百九十一　八百九十二　八百九十三　八百九十四　八百九十五　八百九十六　八百九十七　八百九十八　八百九十九　九百　九百一　九百二　九百三　九百四　九百五　九百六　九百七　九百八　九百九　九百十　九百十一　九百十二　九百十三　九百十四　九百十五　九百十六　九百十七　九百十八　九百十九　九百二十　九百二十一　九百二十二　九百二十三　九百二十四　九百二十五　九百二十六　九百二十七　九百二十八　九百二十九　九百三十　九百三十一　九百三十二　九百三十三　九百三十四　九百三十五　九百三十六　九百三十七　九百三十八　九百三十九　九百四十　九百四十一　九百四十二　九百四十三　九百四十四　九百四十五　九百四十六　九百四十七　九百四十八　九百四十九　九百五十　九百五十一　九百五十二　九百五十三　九百五十四　九百五十五　九百五十六　九百五十七　九百五十八　九百五十九　九百六十　九百六十一　九百六十二　九百六十三　九百六十四　九百六十五　九百六十六　九百六十七　九百六十八　九百六十九　九百七十　九百七十一　九百七十二　九百七十三　九百七十四　九百七十五　九百七十六　九百七十七　九百七十八　九百七十九　九百八十　九百八十一　九百八十二　九百八十三　九百八十四　九百八十五　九百八十六　九百八十七　九百八十八　九百八十九　九百九十　九百九十一　九百九十二　九百九十三　九百九十四　九百九十五　九百九十六　九百九十七　九百九十八　九百九十九　千　千一　千二　千三　千四　千五　千六　千七　千八　千九　千十　千十一　千十二　千十三　千十四　千十五　千十六　千十七　千十八　千十九　千二十　千二十一　千二十二　千二十三　千二十四　千二十五　千二十六　千二十七　千二十八　千二十九　千三十　千三十一　千三十二　千三十三　千三十四　千三十五　千三十六　千三十七　千三十八　千三十九　千四十　千四十一　千四十二　千四十三　千四十四　千四十五　千四十六　千四十七　千四十八　千四十九　千五十　千五十一　千五十二　千五十三　千五十四　千五十五　千五十六　千五十七　千五十八　千五十九　千六十　千六十一　千六十二　千六十三　千六十四　千六十五　千六十六　千六十七　千六十八　千六十九　千七十　千七十一　千七十二　千七十三　千七十四　千七十五　千七十六　千七十七　千七十八　千七十九　千八十　千八十一　千八十二　千八十三　千八十四　千八十五　千八十六　千八十七　千八十八　千八十九　千九十　千九十一　千九十二　千九十三　千九十四　千九十五　千九十六　千九十七　千九十八　千九十九　二千　二千一　二千二　二千三　二千四　二千五　二千六　二千七　二千八　二千九　三千　三千一　三千二　三千三　三千四　三千五　三千六　三千七　三千八　三千九　四千　四千一　四千二　四千三　四千四　四千五　四千六　四千七　四千八　四千九　五千　五千一　五千二　五千三　五千四　五千五　五千六　五千七　五千八　五千九　六千　六千一　六千二　六千三　六千四　六千五　六千六　六千七　六千八　六千九　七千　七千一　七千二　七千三　七千四　七千五　七千六　七千七　七千八　七千九　八千　八千一　八千二　八千三　八千四　八千五　八千六　八千七　八千八　八千九　九千　九千一　九千二　九千三　九千四　九千五　九千六　九千七　九千八　九千九　一万　一万一　一万二　一万三　一万四　一万五　一万六　一万七　一万八　一万九　二万　二万一　二万二　二万三　二万四　二万五　二万六　二万七　二万八　二万九　三万　三万一　三万二　三万三　三万四　三万五　三万六　三万七　三万八　三万九　四万　四万一　四万二　四万三　四万四　四万五　四万六　四万七　四万八　四万九　五万　五万一　五万二　五万三　五万四　五万五　五万六　五万七　五万八　五万九　六万　六万一　六万二　六万三　六万四　六万五　六万六　六万七　六万八　六万九　七万　七万一　七万二　七万三　七万四　七万五　七万六　七万七　七万八　七万九　八万　八万一　八万二　八万三　八万四　八万五　八万六　八万七　八万八　八万九　九万　九万一　九万二　九万三　九万四　九万五　九万六　九万七　九万八　九万九　十万　十万一　十万二　十万三　十万四　十万五　十万六　十万七　十万八　十万九　十一万　十一万一　十一万二　十一万三　十一万四　十一万五　十一万六　十一万七　十一万八　十一万九　十二万　十二万一　十二万二　十二万三　十二万四　十二万五　十二万六　十二万七　十二万八　十二万九　十三万　十三万一　十三万二　十三万三　十三万四　十三万五　十三万六　十三万七　十三万八　十三万九　十四万　十四万一　十四万二　十四万三　十四万四　十四万五　十四万六　十四万七　十四万八　十四万九　十五万　十五万一　十五万二　十五万三　十五万四　十五万五　十五万六　十五万七　十五万八　十五万九　十六万　十六万一　十六万二　十六万三　十六万四　十六万五　十六万六　十六万七　十六万八　十六万九　十七万　十七万一　十七万二　十七万三　十七万四　十七万五　十七万六　十七万七　十七万八　十七万九　十八万　十八万一　十八万二　十八万三　十八万四　十八万五　十八万六　十八万七　十八万八　十八万九　十九万　十九万一　十九万二　十九万三　十九万四　十九万五　十九万六　十九万七　十九万八　十九万九　二十万　二十万一　二十万二　二十万三　二十万四　二十万五　二十万六　二十万七　二十万八　二十万九　二十一万　二十一万一　二十一万二　二十一万三　二十一万四　二十一万五　二十一万六　二十一万七　二十一万八　二十一万九　二十二万　二十二万一　二十二万二　二十二万三　二十二万四　二十二万五　二十二万六　二十二万七　二十二万八　二十二万九　二十三万　二十三万一　二十三万二　二十三万三　二十三万四　二十三万五　二十三万六　二十三万七　二十三万八　二十三万九　二十四万　二十四万一　二十四万二　二十四万三　二十四万四　二十四万五　二十四万六　二十四万七　二十四万八　二十四万九　二十五万　二十五万一　二十五万二　二十五万三　二十五万四　二十五万五　二十五万六　二十五万七　二十五万八　二十五万九　二十六万　二十六万一　二十六万二　二十六万三　二十六万四　二十六万五　二十六万六　二十六万七　二十六万八　二十六万九　二十七万　二十七万一　二十七万二　二十七万三　二十七万四　二十七万五　二十七万六　二十七万七　二十七万八　二十七万九　二十八万　二十八万一　二十八万二　二十八万三　二十八万四　二十八万五　二十八万六　二十八万七　二十八万八　二十八万九　二十九万　二十九万一　二十九万二　二十九万三　二十九万四　二十九万五　二十九万六　二十九万七　二十九万八　二十九万九　三十万　三十万一　三十万二　三十万三　三十万四　三十万五　三十万六　三十万七　三十万八　三十万九　三十一万　三十一万一　三十一万二　三十一万三　三十一万四　三十一万五　三十一万六　三十一万七　三十一万八　三十一万九　三十二万　三十二万一　三十二万二　三十二万三　三十二万四　三十二万五　三十二万六　三十二万七　三十二万八　三十二万九　三十三万　三十三万一　三十三万二　三十三万三　三十三万四　三十三万五　三十三万六　三十三万七　三十三万八　三十三万九　三十四万　三十四万一　三十四万二　三十四万三　三十四万四　三十四万五　三十四万六　三十四万七　三十四万八　三十四万九　三十五万　三十五万一　三十五万二　三十五万三　三十五万四　三十五万五　三十五万六　三十五万七　三十五万八　三十五万九　三十六万　三十六万一　三十六万二　三十六万三　三十六万四　三十六万五　三十六万六　三十六万七　三十六万八　三十六万九　三十七万　三十七万一　三十七万二　三十七万三　三十七万四　三十七万五　三十七万六　三十七万七　三十七万八　三十七万九　三十八万　三十八万一　三十八万二　三十八万三　三十八万四　三十八万五　三十八万六　三十八万七　三十八万八　三十八万九　三十九万　三十九万一　三十九万二　三十九万三　三十九万四　三十九万五　三十九万六　三十九万七　三十九万八　三十九万九　四十万　四十万一　四十万二　四十万三　四十万四　四十万五　四十万六　四十万七　四十万八　四十万九　四十一万　四十一万一　四十一万二　四十一万三　四十一万四　四十一万五　四十一万六　四十一万七　四十一万八　四十一万九　四十二万　四十二万一　四十二万二　四十二万三　四十二万四　四十二万五　四十二万六　四十二万七　四十二万八　四十二万九　四十三万　四十三万一　四十三万二　四十三万三　四十三万四　四十三万五　四十三万六　四十三万七　四十三万八　四十三万九　四十四万　四十四万一　四十四万二　四十四万三　四十四万四　四十四万五　四十四万六　四十四万七　四十四万八　四十四万九　四十五万　四十五万一　四十五万二　四十五万三　四十五万四　四十五万五　四十五万六　四十五万七　四十五万八　四十五万九　四十六万　四十六万一　四十六万二　四十六万三　四十六万四　四十六万五　四十六万六　四十六万七　四十六万八　四十六万九　四十七万　四十七万一　四十七万二　四十七万三　四十七万四　四十七万五　四十七万六　四十七万七　四十七万八　四十七万九　四十八万　四十八万一　四十八万二　四十八万三　四十八万四　四十八万五　四十八万六　四十八万七　四十八万八　四十八万九　四十九万　四十九万一　四十九万二　四十九万三　四十九万四　四十九万五　四十九万六　四十九万七　四十九万八　四十九万九　五十万　五十万一　五十万二　五十万三　五十万四　五十万五　五十万六　五十万七　五十万八　五十万九　五十一万　五十一万一　五十一万二　五十一万三　五十一万四　五十一万五　五十一万六　五十一万七　五十一万八　五十一万九　五十二万　五十二万一　五十二万二　五十二万三　五十二万四　五十二万五　五十二万六　五十二万七　五十二万八　五十二万九　五十三万　五十三万一　五十三万二　五十三万三　五十三万四　五十三万五　五十三万六　五十三万七　五十三万八　五十三万九　五十四万　五十四万一　五十四万二　五十四万三　五十四万四　五十四万五　五十四万六　五十四万七　五十四万八　五十四万九　五十五万　五十五万一　五十五万二　五十五万三　五十五万四　五十五万五　五十五万六　五十五万七　五十五万八　五十五万九　五十六万　五十六万一　五十六万二　五十六万三　五十六万四　五十六万五　五十六万六　五十六万七　五十六万八　五十六万九　五十七万　五十七万一　五十七万二　五十七万三　五十七万四　五十七万五　五十七万六　五十七万七　五十七万八　五十七万九　五十八万　五十八万一　五十八万二　五十八万三　五十八万四　五十八万五　五十八万六　五十八万七　五十八万八　五十八万九　五十九万　五十九万一　五十九万二　五十九万三　五十九万四　五十九万五　五十九万六　五十九万七　五十九万八　五十九万九　六十万　六十万一　六十万二　六十万三　六十万四　六十万五　六十万六　六十万七　六十万八　六十万九　六十一万　六十一万一　六十一万二　六十一万三　六十一万四　六十一万五　六十一万六　六十一万七　六十一万八　六十一万九　六十二万　六十二万一　六十二万二　六十二万三　六十二万四　六十二万五　六十二万六　六十二万七　六十二万八　六十二万九　六十三万　六十三万一　六十三万二　六十三万三　六十三万四　六十三万五　六十三万六　六十三万七　六十三万八　六十三万九　六十四万　六十四万一　六十四万二　六十四万三　六十四万四　六十四万五　六十四万六　六十四万七　六十四万八　六十四万九　六十五万　六十五万一　六十五万二　六十五万三　六十五万四　六十五万五　六十五万六　六十五万七　六十五万八　六十五万九　六十六万　六十六万一　六十六万二　六十六万三　六十六万四　六十六万五　六十六万六　六十六万七　六十六万八　六十六万九　六十七万　六十七万一　六十七万二　六十七万三　六十七万四　六十七万五　六十七万六　六十七万七　六十七万八　六十七万九　六十八万　六十八万一　六十八万二　六十八万三　六十八万四　六十八万五　六十八万六　六十八万七　六十八万八　六十八万九　六十九万　六十九万一　六十九万二　六十九万三　六十九万四　六十九万五　六十九万六　六十九万七　六十九万八　六十九万九　七十万　七十万一　七十万二　七十万三　七十万四　七十万五　七十万六　七十万七　七十万八　七十万九　七十一万　七十一万一　七十一万二　七十一万三　七十一万四　七十一万五　七十一万六　七十一万七　七十一万八　七十一万九　七十二万　七十二万一　七十二万二　七十二万三　七十二万四　七十二万五　七十二万六　七十二万七　七十二万八　七十二万九　七十三万　七十三万一　七十三万二　七十三万三　七十三万四　七十三万五　七十三万六　七十三万七　七十三万八　七十三万九　七十四万　七十四万一　七十四万二　七十四万三　七十四万四　七十四万五　七十四万六　七十四万七　七十四万八　七十四万九　七十五万　七十五万一　七十五万二　七十五万三　七十五万四　七十五万五　七十五万六　七十五万七　七十五万八　七十五万九　七十六万　七十六万一　七十六万二　七十六万三　七十六万四　七十六万五　七十六万六　七十六万七　七十六万八　七十六万九　七十七万　七十七万一　七十七万二　七十七万三　七十七万四　七十七万五　七十七万六　七十七万七　七十七万八　七十七万九　七十八万　七十八万一　七十八万二　七十八万三　七十八万四　七十八万五　七十八万六　七十八万七　七十八万八　七十八万九　七十九万　七十九万一　七十九万二　七十九万三　七十九万四　七十九万五　七十九万六　七十九万七　七十九万八　七十九万九　八十万　八十万一　八十万二　八十万三　八十万四　八十万五　八十万六　八十万七　八十万八　八十万九　八十一万　八十一万一　八十一万二　八十一万三　八十一万四　八十一万五　八十一万六　八十一万七　八十一万八　八十一万九　八十二万　八十二万一　八十二万二　八十二万三　八十二万四　八十二万五　八十二万六　八十二万七　八十二万八　八十二万九　八十三万　八十三万一　八十三万二　八十三万三　八十三万四　八十三万五　八十三万六　八十三万七　八十三万八　八十三万九　八十四万　八十四万一　八十四万二　八十四万三　八十四万四　八十四万五　八十四万六　八十四万七　八十四万八　八十四万九　八十五万　八十五万一　八十五万二　八十五万三　八十五万四　八十五万五　八十五万六　八十五万七　八十五万八　八十五万九　八十六万　八十六万一　八十六万二　八十六万三　八十六万四　八十六万五　八十六万六　八十六万七　八十六万八　八十六万九　八十七万　八十七万一　八十七万二　八十七万三　八十七万四　八十七万五　八十七万六　八十七万七　八十七万八　八十七万九　八十八万　八十八万一　八十八万二　八十八万三　八十八万四　八十八万五　八十八万六　八十八万七　八十八万八　八十八万九　八十九万　八十九万一　八十九万二　八十九万三　八十九万四　八十九万五　八十九万六　八十九万七　八十九万八　八十九万九　九十万　九十万一　九十万二　九十万三　九十万四　九十万五　九十万六　九十万七　九十万八　九十万九　九十一万　九十一万一　九十一万二　九十一万三　九十一万四　九十一万五　九十一万六　九十一万七　九十一万八　九十一万九　九十二万　九十二万一　九十二万二　九十二万三　九十二万四　九十二万五　九十二万六　九十二万七　九十二万八　九十二万九　九十三万　九十三万一　九十三万二　九十三万三　九十三万四　九十三万五　九十三万六　九十三万七　九十三万八　九十三万九　九十四万　九十四万一　九十四万二　九十四万三　九十四万四　九十四万五　九十四万六　九十四万七　九十四万八　九十四万九　九十五万　九十五万一　九十五万二　九十五万三　九十五万四　九十五万五　九十五万六　九十五万七　九十五万八　九十五万九　九十六万　九十六万一　九十六万二　九十六万三　九十六万四　九十六万五　九十六万六　九十六万七　九十六万八　九十六万九　九十七万　九十七万一　九十七万二　九十七万三　九十七万四　九十七万五　九十七万六　九十七万七　九十七万八　九十七万九　九十八万　九十八万一　九十八万二　九十八万三　九十八万四　九十八万五　九十八万六　九十八万七　九十八万八　九十八万九　九十九万　九十九万一　九十九万二　九十九万三　九十九万四　九十九万五　九十九万六　九十九万七　九十九万八　九十九万九　百万　百万一　百万二　百万三　百万四　百万五　百万六　百万七　百万八　百万九　百一万　百一万一　百一万二　百一万三　百一万四　百一万五　百一万六　百一万七　百一万八　百一万九　百二万　百二万一　百二万二　百二万三　百二万四　百二万五　百二万六　百二万七　百二万八　百二万九　百三万　百三万一　百三万二　百三万三　百三万四　百三万五　百三万六　百三万七　百三万八　百三万九　百四万　百四万一　百四万二　百四万三　百四万四　百四万五　百四万六　百四万七　百四万八　百四万九　百五万　百五万一　百五万二　百五万三　百五万四　百五万五　百五万六　百五万七　百五万八　百五万九　百六万　百六万一　百六万二　百六万三　百六万四　百六万五　百六万六　百六万七　百六万八　百六万九　百七万　百七万一　百七万二　百七万三　百七万四　百七万五　百七万六　百七万七　百七万八　百七万九　百八万　百八万一　百八万二　百八万三　百八万四　百八万五　百八万六　百八万七　百八万八　百八万九　百九万　百九万一　百九万二　百九万三　百九万四　百九万五　百九万六　百九万七　百九万八　百九万九　百十万　百十万一　百十万二　百十万三　百十万四　百十万五　百十万六　百十万七　百十万八　百十万九　百十一万　百十一万一　百十一万二　百十一万三　百十一万四　百十一万五　百十一万六　百十一万七　百十一万八　百十一万九　百十二万　百十二万一　百十二万二　百十二万三　百十二万四　百十二万五　百十二万六　百十二万七　百十二万八　百十二万九　百十三万　百十三万一　百十三万二　百十三万三　百十三万四　百十三万五　百十三万六　百十三万七　百十三万八　百十三万九　百十四万　百十四万一　百十四万二　百十四万三　百十四万四　百十四万五　百十四万六　百十四万七　百十四万八　百十四万九　百十五万　百十五万一　百十五万二　百十五万三　百十五万四　百十五万五　百十五万六　百十五万七　百十五万八　百十五万九　百十六万　百十六万一　百十六万二　百十六万三　百十六万四　百十六万五　百十六万六　百十六万七　百十六万八　百十六万九　百十七万　百十七万一　百十七万二　百十七万三　百十七万四　百十七万五　百十七万六　百十七万七　百十七万八　百十七万九　百十八万　百十八万一　百十八万二　百十八万三　百十八万四　百十八万五　百十八万六　百十八万七　百十八万八　百十八万九　百十九万　百十九万一　百十九万二　百十九万三　百十九万四　百十九万五　百十九万六　百十九万七　百十九万八　百十九万九　百二十万　百二十万一　百二十万二　百二十万三　百二十万四　百二十万五　百二十万六　百二十万七　百二十万八　百二十万九　百二十一万　百二十一万一　百二十一万二　百二十一万三　百二十一万四　百二十一万五　百二十一万六　百二十一万七　百二十一万八　百二十一万九　百二十二万　百二十二万一　百二十二万二　百二十二万三　百二十二万四　百二十二万五　百二十二万六　百二十二万七　百二十二万八　百二十二万九　百二十三万　百二十三万一　百二十三万二　百二十三万三　百二十三万四　百二十三万五　百二十三万六　百二十三万七　百二十三万八　百二十三万九　百二十四万　百二十四万一　百二十四万二　百二十四万三　百二十四万四　百二十四万五　百二十四万六　百二十四万七　百二十四万八　百二十四万九　百二十五万　百二十五万一　百二十五万二　百二十五万三　百二十五万四　百二十五万五　百二十五万六　百二十五万七　百二十五万八　百二十五万九　百二十六万　百二十六万一　百二十六万二　百二十六万三　百二十六万四　百二十六万五　百二十六万六　百二十六万七　百二十六万八　百二十六万九　百二十七万　百二十七万一　百二十七万二　百二十七万三　百二十七万四　百二十七万五　百二十七万六　百二十七万七　百二十七万八　百二十七万九　百二十八万　百二十八万一　百二十八万二　百二十八万三　百二十八万四　百二十八万五　百二十八万六　百二十八万七　百二十八万八　百二十八万九　百二十九万　百二十九万一　百二十九万二　百二十九万三　百二十九万四　百二十九万五　百二十九万六　百二十九万七　百二十九万八　百二十九万九　百三十万　百三十万一　百三十万二　百三十万三　百三十万四　百三十万五　百三十万六　百三十万七　百三十万八　百三十万九　百三十一万　百三十一万一　百三十一万二　百三十一万三　百三十一万四　百三十一万五　百三十一万六　百三十一万七　百三十一万八　百三十一万九　百三十二万　百三十二万一　百三十二万二　百三十二万三　百三十二万四　百三十二万五　百三十二万六　百三十二万七　百三十二万八　百三十二万九　百三十三万　百三十三万一　百三十三万二　百三十三万三　百三十三万四　百三十三万五　百三十三万六　百三十三万七　百三十三万八　百三十三万九　百三十四万　百三十四万一　百三十四万二　百三十四万三　百三十四万四　百三十四万五　百三十四万六　百三十四万七　百三十四万八　百三十四万九　百三十五万　百三十五万一　百三十五万二　百三十五万三　百三十五万四　百三十五万五　百三十五万六　百三十五万七　百三十五万八　百三十五万九　百三十六万　百三十六万一　百三十六万二　百三十六万三　百三十六万四　百三十六万五　百三十六万六　百三十六万七　百三十六万八　百三十六万九　百三十七万　百三十七万一　百三十七万二　百三十七万三　百三十七万四　百三十七万五　百三十七万六　百三十七万七　百三十七万八　百三十七万九　百三十八万　百三十八万一　百三十八万二　百三十八万三　百三十八万四　百三十八万五　百三十八万六　百三十八万七　百三十八万八　百三十八万九　百三十九万　百三十九万一　百三十九万二　百三十九万三　百三十九万四　百三十九万五　百三十九万六　百三十九万七　百三十九万八　百三十九万九　百四十万　百四十万一　百四十万二　百四十万三　百四十万四　百四十万五　百四十万六　百四十万七　百四十万八　百四十万九　百四十一万　百四十一万一　百四十一万二　百四十一万三　百四十一万四　百四十一万五　百四十一万六　百四十一万七　百四十一万八　百四十一万九　百四十二万　百四十二万一　百四十二万二　百四十二万三　百四十二万四　百四十二万五　百四十二万六　百四十二万七　百四十二万八　百四十二万九　百四十三万　百四十三万一　百四十三万二　百四十三万三　百四十三万四　百四十三万五　百四十三万六　百四十三万七　百四十三万八　百四十三万九　百四十四万　百四十四万一　百四十四万二　百四十四万三　百四十四万四　百四十四万五　百四十四万六　百四十四万七　百四十四万八　百四十四万九　百四十五万　百四十五万一　百四十五万二　百四十五万三　百四十五万四　百四十五万五　百四十五万六　百四十五万七　百四十五万八　百四十五万九　百四十六万　百四十六万一　百四十六万二　百四十六万三　百四十六万四　百四十六万五　百四十六万六　百四十六万七　百四十六万八　百四十六万九　百四十七万　百四十七万一　百四十七万二　百四十七万三　百四十七万四　百四十七万五　百四十七万六　百四十七万七　百四十七万八　百四十七万九　百四十八万　百四十八万一　百四十八万二　百四十八万三　百四十八万四　百四十八万五　百四十八万六　百四十八万七　百四十八万八　百四十八万九　百四十九万　百四十九万一　百四十九万二　百四十九万三　百四十九万四　百四十九万五　百四十九万六　百四十九万七　百四十九万八　百四十九万九　百五十万　百五十万一　百五十万二　百五十万三　百五十万四　百五十万五　百五十万六　百五十万七　百五十万八　百五十万九　百五十一万　百五十一万一　百五十一万二　百五十一万三　百五十一万四　百五十一万五　百五十一万六　百五十一万七　百五十一万八　百五十一万九　百五十二万　百五十二万一　百五十二万二　百五十二万三　百五十二万四　百五十二万五　百五十二万六　百五十二万七　百五十二万八　百五十二万九　百五十三万　百五十三万一　百五十三万二　百五十三万三　百五十三万四　百五十三万五　百五十三万六　百五十三万七　百五十三万八　百五十三万九　百五十四万　百五十四万一　百五十四万二　百五十四万三　百五十四万四　百五十四万五　百五十四万六　百五十四万七　百五十四万八　百五十四万九　百五十五万　百五十五万一　百五十五万二　百五十五万三　百五十五万四　百五十五万五　百五十五万六　百五十五万七　百五十五万八　百五十五万九　百五十六万　百五十六万一　百五十六万二　百五十六万三　百五十六万四　百五十六万五　百五十六万六　百五十六万七　百五十六万八　百五十六万九　百五十七万　百五十七万一　百五十七万二　百五十七万三　百五十七万四　百五十七万五　百五十七万六　百五十七万七　百五十七万八　百五十七万九　百五十八万　百五十八万一　百五十八万二　百五十八万三　百五十八万四　百五十八万五　百五十八万六　百五十八万七　百五十八万八　百五十八万九　百五十九万　百五十九万一　百五十九万二　百五十九万三　百五十九万四　百五十九万五　百五十九万六　百五十九万七　百五十九万八　百五十九万九　百六十万　百六十万一　百六十万二　百六十万三　百六十万四　百六十万五　百六十万六　百六十万七　百六十万八　百六十万九　百六十一万　百六十一万一　百六十一万二　百六十一万三　百六十一万四　百六十一万五　百六十一万六　百六十一万七　百六十一万八　百六十一万九　百六十二万　百六十二万一　百六十二万二　百六十二万三　百六十二万四　百六十二万五　百六十二万六　百六十二万七　百六十二万八　百六十二万九　百六十三万　百六十三万一　百六十三万二　百六十三万三　百六十三万四　百六十三万五　百六十三万六　百六十三万七　百六十三万八　百六十三万九　百六十四万　百六十四万一　百六十四万二　百六十四万三　百六十四万四　百六十四万五　百六十四万六　百六十四万七　百六十四万八　百六十四万九　百六十五万　百六十五万一　百六十五万二　百六十五万三　百六十五万四　百六十五万五　百六十五万六　百六十五万七　百六十五万八　百六十五万九　百六十六万　百六十六万一　百六十六万二　百六十六万三　百六十六万四　百六十六万五　百六十六万六　百六十六万七　百六十六万八　百六十六万九　百六十七万　百六十七万一　百六十七万二　百六十七万三　百六十七万四　百六十七万五　百六十七万六　百六十七万七　百六十七万八　百六十七万九　百六十八万　百六十八万一　百六十八万二　百六十八万三　百六十八万四　百六十八万五　百六十八万六　百六十八万七　百六十八万八　百六十八万九　百六十九万　百六十九万一　百六十九万二　百六十

親鸞聖人 (219)

吉川英治 作　山村耕花 畫

女人篇

手長猿 (一)

むさぼりでも妙げるやうに、木の實を頬ばらせて來た者がある。猿木の枝と枝とを搖き分けて、ひよいと首を出したのを見ると、それは四郎の手下の蜘蛛だった。

もうほの暗い谷間のそこいて、

「刀めだ！　ここも」

と、舌打ちした。

蜘蛛の上にはまだ大勢の人數が殺つてゐた。隅りやんだ猿の姿は那になつて散く呀を殺つてゐる。そのかはりに乃ものを探るやうな風が出て、蜘蛛の網にうごいてゐる猿々とした二個の影を吹きなくつてゐた。

「蜘蛛つ」

とその群が上から呼ぶと、

「おうい……」

假宿を仰向けて應答つた。

「降りて來たつて駄目だ。ここの猿も、越えられさうな處はおろそいし」

蜘蛛の足もとへ、ざらくと土が降つて崩れて來た。僕が止めてゐるにもかかはらず、上の者どもは勝手にかけたり、樹木を揺りにして遊べない蜘蛛を手長猿のやうに長く降つて降りて來る。そして一層、殺氣のあたりを俯瞰うしてゐるから。

「かう、雲隠けて水蜜が増してゐるやうな、どこへ行つても、身々、越えられる處はあるものか。この處は、川蜘のやまい方だ。何とかして渡つてしまへ」

「さうだとも、ままか、殺たちが殺れもしまい」

蜘蛛が、先を歩いてゐて、

「あぶないぞ！」

と、又止めた。

「何だ」

「この下は、猿目だ」

「ひどしに當つてゐるけ」

「蜘蛛の巣だらう」

「ばかな事を」

天蜂の國猿だといふ、やつぱり蜘蛛がらではいちばん分る。

「言いつけ通り、各々の處にお待ちなさい。やがて、お迎えの者が參りましょう

まんがページ

野村辛一（編）

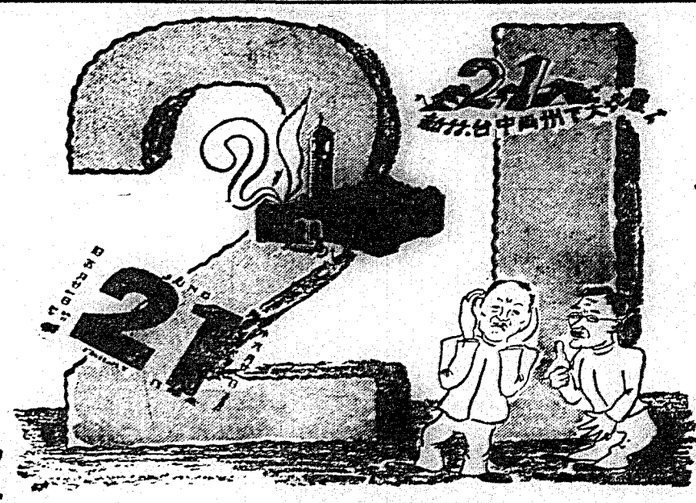

其に來るもの

上田一世の門松もてさ　かとるあ度三はところあ度二

カフエー屋上涼臺

メリ給「オヂさんは庭に似ほす洗濯なんやすね　他の所なんか吸くなんて…怪しからんのはオヂさんの樣よ」
馬鹿火「アツヤリ、ありや贅ぢやよどうも怪しからん奴ぢやよ」

フルゴのみ憫

「おうまをつれらてありかつすおおだ酒ちま」
「ようさまりそてし選邪でけかブイラド」

に葉言の人仲程成
どれけ無ょり偽

ほのよいとんさ姫おの士博の型級流いか方おのこんさ聞お　親母
でり通の渡ご探左　人仲

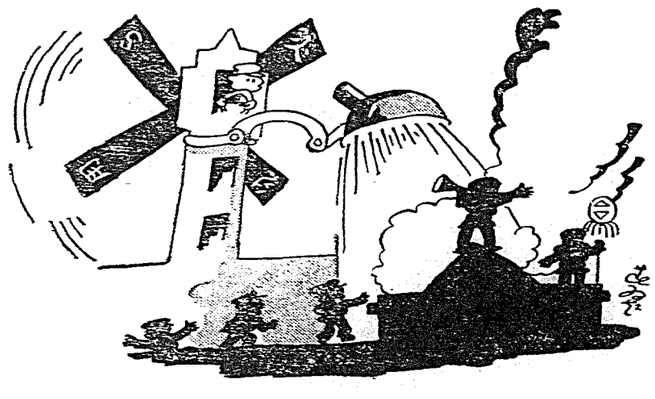

なんこ。に念記を事火ー舎廳府督
ナうらかしら晴業らたしを備設

旗號信乙（トワヒ）

「たかすで味感の何は葉のそ」
アなでりあに我一のこ会民の当國」

競馬ファン

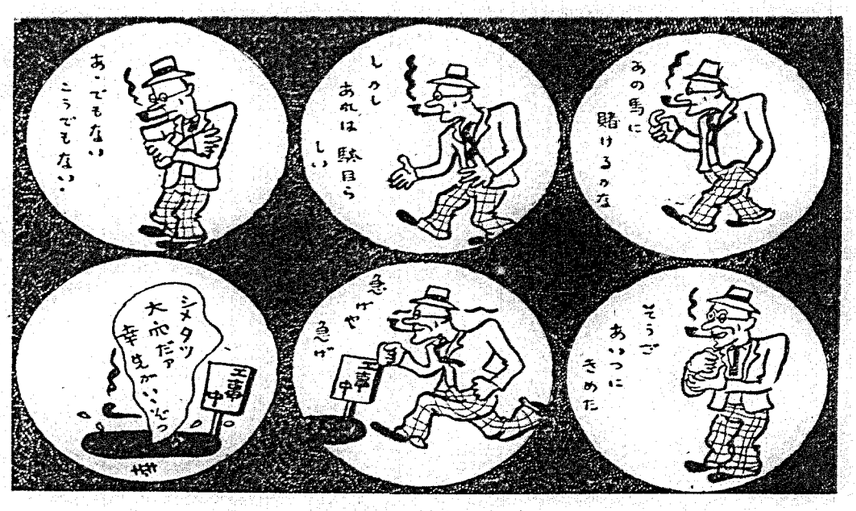

蒂地に咲く花（首つたけ物語）

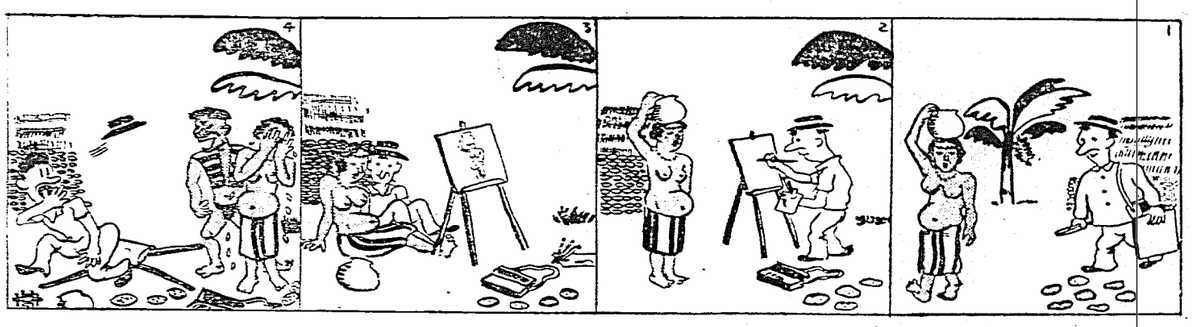

1　洋服姿の男が原住民部落に出掛けて行きました

2　そこで早速スケッチに取掛りました

3　ナンとよき画題ぞ、と夢中になつて描いて居ますと、後ろから原住民の男が忍び寄つて居ました

4　ホホウ！これは素晴らしき獲物ぞ

脚氣にオリザニン

脚氣に對するオリザニンの效果を綜合すれば——

(1) 食慾を增進し (2) 脈搏減少し (3) 呼吸減じ (4) 尿量增加し (5) 血壓上昇し (6) 數日にして輕快す。而もこれ原因療法なるが故に效果的確なり。云々の數項に歸納し得らる。

オリザニンは、上記の如く脚氣に對する決定的治療劑たると共に、人體必須の副榮養素なり……

オリザニンの補給によりて

妊、産婦は……妊娠嘔吐を防止し、便秘を去り泌乳佳良となる
熱性病者は……食慾を恢復し、一般榮養を向上す
虚弱兒は……發育佳良となり、成長促進せらる
運動時の……心臟力を增强し疲勞を防止す

（說明書進呈）　東京・室町　三共株式會社

經驗の積まれたものは貴い

何事によらず經驗の積まれたものは貴ばれます。藥は一步を誤れば生命にも關しますので、一層經驗の積まれたものを尊重せねばなりませぬ。華々しく宣傳せられる「藥」の壽は數ケ年數ふるに足らぬ短いものでありますが、眞して足等の中で其の稱するだけの眞價があり、又五年十年乃至それ以上の長い命數を保ち得るものが幾つあるでありませう。

信用ある會社の製品で長い間の研究と經驗の積まれたものを選ぶことが肝要と存じます。

多年の貴い經驗は百萬の廣告に優ります。經驗の累積は其の物の眞の價値を語るからであります。

當三共の製品は悉く學理經驗の教ふるところのものであつて、何れも永年に亙りその品質を保つ實力と權威とを備へてゐます。

劇化藥タカヂアスターゼ、止血藥アドリナリン、榮養素オリザニン（ビタミンBの結晶）鎭痛劑藥プロテンの如きを初めとし多數に上つてゐます。一層の御愛顧を希ひます。

三共の藥品を總說せる「三共の藥品」と題せる冊子（定價も記入）進呈いたします。新聞名記入葉書申込を願ひます

東京・室町　三共株式會社

三共　SANKYO　藥

定評ある緩下劑　カルカラ糖衣錠

粗製品あり。御購求の節は必ず三共名義に御留意を乞ふ……

100錠入 500錠入 1000錠入

三共株式會社

創傷に……
含嗽に……
オキシフル

最後の一滴まで效力を保有す。

オキシフル以外にオキシフルなし。
三共名義に御注意を乞ふ

100瓦 120瓦 500瓦 1キロ入

三共株式會社

グリコナール錠

特殊蛋白質

盜汗に對し良果を奏す

100錠入

三共株式會社

三共特劑
アリヘミン

坐劑と軟膏

疼痛、腫脹、出血、瘙痒に對し卓效を奏す。

坐劑は　內痔核、肛門出血、內部裂傷等に
軟膏は　外痔核、脫肛、外部裂傷、外皮部炎性諸症に

三共株式會社

ラクトスターゼ

本邦嚆矢の乳酸菌製劑

乳幼兒の下痢、消化不良、綠便に……

佳味・安全無害の眞價

末 30瓦入 100瓦入
錠 50錠入 100錠入

三共株式會社

（第三種郵便物認可）

隊列整へ進む様は 正に無敵艦隊の如し！

小さいが勇壮な戰闘魚

夏の景物……最近また脚賞魚が人氣を呼びはじめました、背からある觀賞魚としては、夏の景物としてなくてはならぬ金魚が、例によつて、にやり廻りなく、どこの家庭も殺風景してゐますが、この流行も殺風景的であることを僥倖として殺す今日、觀賞魚といへば熱帶魚がピカ一として觀賞されるやうになりました

×　×

鬪魚の戰鬪性……元來小さいが勇壮性の魚のやうな熱帶魚こそ、實に夏の景物としては勇壮極まりないものであります、その中で、殊にマレー半島邊りに産するベツタカンボイア、ベツタルアルなどは、いはゆる「鬪魚」に屬するもの一と認められる程のものだけあつて、體こそ小さいが勇壮性の塊

日本海大海戦

バルチック艦隊は
何故出て來たか？
壯烈な旅順口の序幕戰
思ひ出はここに蘇へる

思ひ出の日露大海戰

——はやくも三十年の星霜は閲したが、非常時の叫びと共に、茲に光榮ある五月二十七日の海軍記念日を迎ふるに當り、かの國運を賭した一大海戰の偉勳を追憶するに當つた、二十七八の兩日は、あたかも好天氣に惠まれてしまふかと思はれていたが、一方は北海から、一方は對馬海峽から日本海に入らうとする處もあつたといふが、千海里に渉る兩艦隊の接近を全く發見し得ざる不可能なことを知つて、少しく安堵の色を浮べ、一路北方に航進しました

これを廿七日午前二時二十分頃發見したのが、警戒中の仮裝巡洋艦信濃丸であり、五島列島沖合百浬で敵艦隊發見の報にあつたが、これまた無線電信の妨害で、敵艦隊は、艦數不明の艦隊とのみ報じて來たのであつた

明治三十七年二月八日旅順口夜襲に始まる日露の戰は、陸に海に、世界の軍事關係者をして驚嘆せしめた、海戰の歴史は、艦隊決戰の目的を達すれば、勝敗を決せずして、雌雄相持つ事數日乃至數週間に及ぶ場合もあつたが、日露戰爭の海戰は、殆んど一擧に勝敗を決したものであつた

廣瀨中佐の奮戰

二月二十七日午前二時三十分、千代田丸、福井丸、彌彦丸、米山丸の四艦隊は揃ひを揃めて艦隊港口に近づいたが、一海里の場所に於て、敵艦の一隊に發見され、遂に敵のサーチライトの爲めに發見され、黄金山砲臺からは一齊射撃が始まつた

ここに於て、千代田丸は艦隊の自由意の如くならず黄金山西側に於て自沈運航中佐の乗艦福井丸はその左へ進んだが、遂に敵の魚形水雷にかかつて沈没、更にその左側彌彦丸は自沈、米山丸は千代田丸と福井丸との間に於て、敵の形水雷のために沈没するの止むなきに至つた

福井丸は翌廿日午前二時頃敵の魚雷に於て、艦隊の自由行動は杉野兵曹の行方を探すこと二度、遂にあきらめて、端艇に乗り移らうとした瞬間、黄金山から飛び來つた一彈は、中佐をきらふが如くにして四邊に閃撃し、しかも敵艦隊の間に其の姿を眞近ひなが遂に、天に起くべく運命の名の捧げられる所以はここにある

この後も前記き閉塞作業はだれたが、その都度閉塞と共に艦艇水雷を以て行はれたため 最も苛烈つて遂行されたため 心臓をからしめた

後に四月二十三日 浦汽にあつた露國艦ペトロパウロスクは、海戰當日で航行しはじめると知るや、俄ち我が艦隊水雷にかかつて撃沈し、マカロフ提督以下其の三百の將兵者を出その運命を遂した

×　×

敵艦うでに斬くなると、司令官によつて艦艇撃沈と一擧大會の海戰を遂つて、日本海軍の運命を決したといふ、ここ

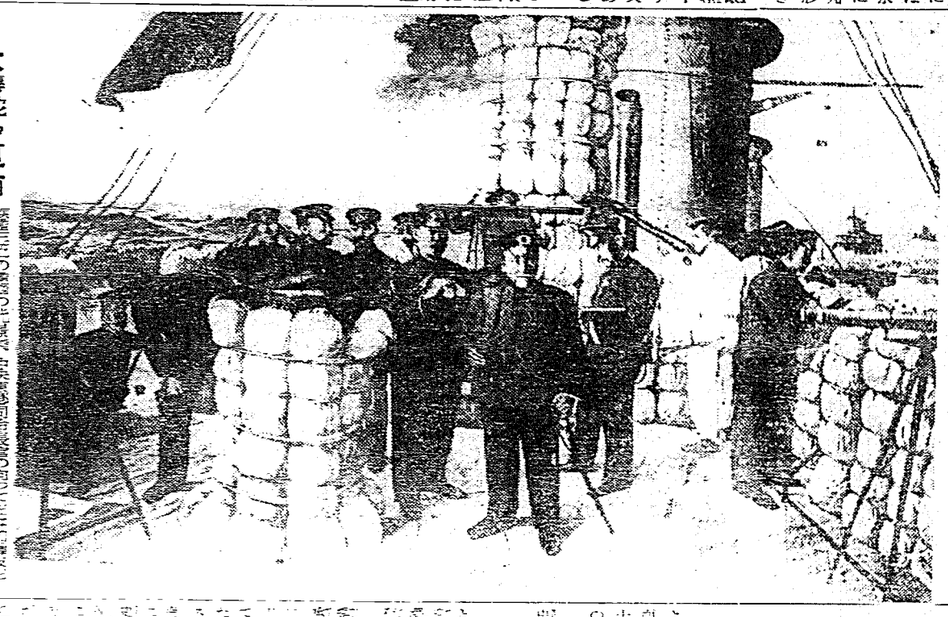

大尋能，直前

戰鬪狀態（二十七日後）

一時四十分 左舷前方に始めて敵影を見る

二時二分 相互の距離一萬米となる

二時五分 八千米となる、我が左影回頭（東南回頭）

二時八分 スワロフ先三笠を打つ（三笠回頭）七千米となる

二時十分 六千米となる、三笠中央部に敵彈集中

二時十五分 敵左影回頭南走、三千米となる

三時十分 オスラビヤ沈没、第四戰列に戰る

三時四十分 我一齊回頭、三笠先頭となり敵を追ふ、六千米となる

五時十分 我全艦隊停り、敵艦隊見えず

威風堂々

ロボウ軍艦夢の波濤さんとする國運を負ひて、やがて全艦隊の運命をも知らず

日露海軍開戰、アレキサンドル三世火災、我が艦隊回頭、先頭に立つ、三笠しんがりとなり、戰闘開始となる

三時 敵左影回頭南走、三千米となる

三時十分 オスラビヤ沈没、第四戰列に戰る

三時四十分 我一齊回頭、三笠先頭となり敵を追ふ、六千米となる

五時十分 我全艦隊停り、敵艦隊見えず

印度洋の荒波を横切り
遂に來た！露艦隊
永遠の記念日五月廿七日

三十七年十月十七日、それら艦隊はバルチック海艦門ランゲランドを過ぎ、二十日デンマーク北端、二十五日スエン沿岸ウイク沖を過ぎた、噂に依れば、後續二日の日本の水雷艇隊が、この邊りにまで現出して彷徨するとのことに、俄かに切つた法螺貝が、遠つて英艦を驚かせたのは、例の平家の水鳥二羽にも比すべき笑ひ草であつた

十一月三日、ウイゴーを出發、三日アソル北方タンジール著こに於て艦首を一方し、北水の濃厚を避けて、一路南下、この頃より艦隊の小隊艦艇が脱隊を開始した

三月十六日、二十二艦艇に減じ印度洋の荒波を横切り、四月七日マラッカ海峡を通過せんとするが、

やがて、シンガポール那海を過ぎ、十四日頃ランド島に入つた

カムラン湾に於ては、ここに暫く、の間に於ける燃料の補給を終つたといふが、二千海里に渉る兩艦隊の集結と、多數艦艇の不可能なことを知つて、少しく安堵の色を浮べつつ北方に航進しました

×　×

年前十時我が哨艦隊は、既にネボガトフの率ゐる敵艦隊を包圍してゐるのを知りました、既々第六戰隊よりイズムルド第二號を通じ

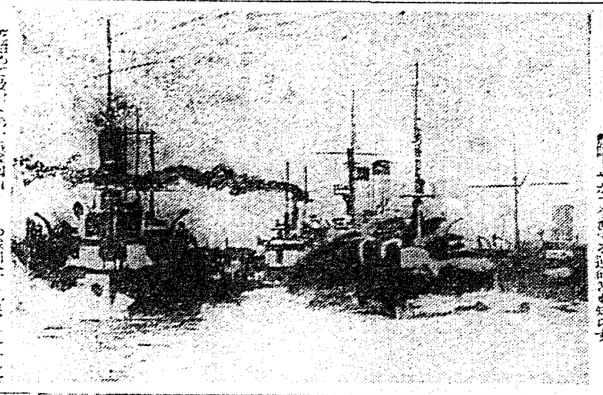

戰鬪狀態（二十七日）

一時四十分 左舷前方に始めて敵影を見る

二時二分 相互の距離一萬米となる

二時五分 八千米となる、我が左影回頭（東南回頭）

二時八分 スワロフ先三笠を打つ（三笠回頭）七千米となる

二時十分 六千米となる、三笠中央部に敵彈集中

二時十五分 敵左影回頭南走、三千米となる

三時十分 オスラビヤ沈没、第四戰列に戰る

三時四十分 我一齊回頭、三笠先頭となり敵を追ふ、六千米となる

五時十分 我全艦隊停り、敵艦隊見えず

威風堂々

ロボウ軍艦夢の波濤さんとする國運を負ひて、やがて全艦隊の運命をも知らず

敵艦見ゆ！との警報に
海戰の火蓋は切られたり
第三戰隊の大活動

海軍中將　山路一善

（第三戰隊旗艦信濃艦長）

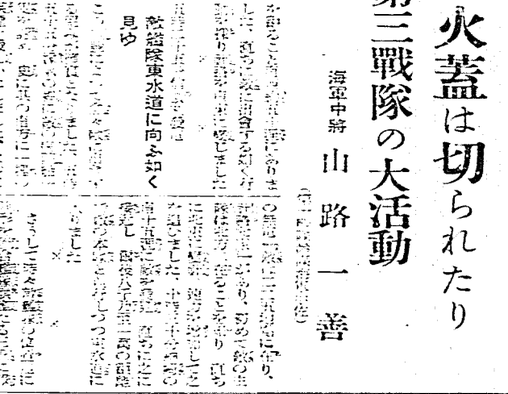

日露兩艦隊の主力

▲帝國艦隊　聯合艦隊

（第一艦隊）
東郷大將　旗艦三笠
山本少將　出雲
梨羽少將　吾妻
瓜生少將　常磐
春日　浅間

（第二艦隊）
上村中將　旗艦日進
加藤少將　春日
伊地知少將　新高

（第三艦隊）
片岡中將　旗艦千歳
松村少將　対馬
秋山少將　笠置

（第四艦隊）
東郷中將　旗艦浪速
坂本少將　高千穂
瓜生少將　明石

（第五艦隊）
上村中將　旗艦日進
東郷大將　旗艦三笠
山本少將　出雲
梨羽少將　吾妻
瓜生少將　常磐
春日　浅間

（第一艦隊）
東郷大將　旗艦三笠
司令官　ロジエストウエンスキー中將
第一艦隊
司令官　ネボガトフ少將
敵艦隊ならし爆撃見ゆ
敵艦隊東水道に向ふ知く見ゆ
敵艦隊ならし爆撃見ゆ
敵の第二艦隊見ゆ地點二

（第二艦隊）
司令官　ネボガトフ少將
（第三艦隊）
司令官　ニコラス少將
（第四艦隊）
司令官　ベドリツキー少將
（第五艦隊）
司令官　ネボガトフ少將
（第一艦隊）
司令官　ロジエストウエンスキー中將
（第二艦隊）
司令官　フェリケルザム少將
（第三艦隊）
司令官　エンクイスト少將
（第四艦隊）
司令官　ニコラス少將
（第五艦隊）
司令官　ネボガトフ少將

露艦首腦部

司令長官ロゼストウエンスキー中將（一）
第二艦隊司令長官フェルザム少將（向つて右）同二ンクイスト少將（下段中央第三艦隊司令長官ネボトフ少將（向つて左）

露艦隊は

天佑と神助により、我が聯合艦隊は五月二十七、八日、敵の第二第三艦隊と日本海に戰ひ遂に殆んどその全艦隊を撃滅することを得たり

この世乍らの焦熱地獄
敵艦續々沈没！

海軍中將　竹内重利

（第一艦隊參謀兼海軍少佐）

これより先第一時四十二分、八千の距離に敵艦隊左舷の先頭オレーグ及海防艦アドミラル・ニヒモフ級を發見しました、敵艦なかなか良好で、我一齊回頭を以て敵艦隊の前方に出ました、之が日本海戰の發端であります

之より先内外の通報で敵艦を保持しつつ敵次隊方を知し、敵の前方に出ました、後一時二十分頃には敵艦隊の先頭を南西線一西に見る地點に達しました、間もなく敵艦隊の大部隊となつたのであります

此の時に二隻が先頭となる我が主力艦隊が前方より左敵艦隊に對し丁字形に出會し、敵艦隊に集中射撃を加ふることを得ました、それより間もなく敵艦隊の大部隊となつたのであります

×　×

第三艦隊は左舷に回頭して、第一艦隊と共に敵の後方に回りましてオーロス、オレーグ、イズムルド、セムチューグ・スモートフ、アルマーズ級の敵艦に對し射撃をつづけつつ、我が艦隊と相對峙するため、敵艦隊の前面に出ました

敵艦隊は先頭より第一艦隊に對し、第二艦隊は第三艦隊に對し、第四艦隊は第五艦隊に對し、各個に戰闘を開始しました

敵艦隊は我が艦隊の運動を見て、我が艦隊の前面を横切つて、我が艦隊の先頭を壓しようとするの意圖であつたが、我が艦隊は之を許さず、敵の前面を壓

十周年記念

皇國興廢在此一戰
各員一層奮勵努力

敬書　海軍大將加藤寛治

左舷に傾斜して沈みゆくオスラビア
わが心臓は刺されたり
オレーグ號元海軍少將　エス・ボソコウ

ロジエスト・ウエンスキー提督の率ゆる艦隊の太平洋出現は日露戰爭に決定的の影響を與へるべき秋であつたのである。ロシア帝國政府は日本人を滿洲より驅逐せんとするに就いてあらゆる望を失つたので、日本の交通線の攻撃を加ふることによつて滿洲と日本を封鎖せんが爲め、大艦隊に依る海軍作戰を企つることに決した

余は巡洋艦オレーグ號の艦長として參加したのであるが、余の印象を敍述すれば我が艦隊の主因が我が艦隊上の缺點にあり、日本海軍の勝きではなかつたと言ふことを明示することが出來る。而してその點を我が首脳や英國に對するのは不當である、彼等は勇敢濃厚として終局まで其の職務に盡したのである

× ×

一九〇五年五月廿六日ロジエスト・ウエンスキー提督の艦隊は朝鮮海峽に近付きつゝあつた、而してその翌日は艦隊決戰の命令を下すべき時期に到る最終の命令を吾人に傳へた、吾人は後になつて此の日が又日本基督教徒の御祭日に相當してゐた、日本海の海戰に特別の重きを加へるためであつたと見て、ロジエスト・ウエンスキー提督は、速力を減し、四五の艦隊連絡を行ふことに於て若干時を消した、されど艦隊の編隊は殆ど崩れなかつた。さうして夕方に至つて提督は信號により來る

三笠の檣頭高く さつと飜ったZ旗

砲火相見ゆる迄の半日

元第一艦隊 軍艦「朝日」乗組 **鹽澤喜代作**

二十七日午前二時春まだ寒い夜半を、濃州島から肥前五島の沖合を哨戒の任にあつた小笠少將麾下假装巡洋艦信濃丸の艦橋では當直將校が信號兵と共にナイトグラスを以て、暗に犇めき合ふ艦影を探索中、艦に左舷に明滅する艦かなる汽船の燈光を認めたが生憎其時、東に低く月光がさし信濃丸は月と汽船の中間に挟まれ船體の確認困難の爲め、是非なく船尾を迂廻し、右舷から月に透して見た所、三本マストの二檣英の船である。しかし其儘通過、附近海上に見當らない汽船が、東北東朝鮮海峽に向ひ、規定の航海速力も打さずに進行して居るのは、怪しい點ありと認め、艦長須川大佐は、斷然之を臨檢すべく右舷に轉舵、時四十分頃遂に艦橋々檣頭に紅を揚げ、臨檢の意味を信號して來たから、臨檢の意味を諒するや否や、はつきりとはしないが、先方からも信號で「臨檢ありがたく承ります」

×　×

此意外な報告に、艦内重にどよめき渡せずして一同愈眼鏡のレンズをそれに向けると、成程敵々と東の空に英艦の檣頭が現はれ、其の艦影が次第に大きくなつて來る。

×　×

艦長須川大佐は

天使

（禁上映）

横光利一

（86）

宮田重雄畫

八の一

學子はその後、敏雄の家から嫁らなかつた。しかし、敏雄は學子に、無理に出て行けとも云はなかつた。この二人の同棲生活は、一體何とも云へぬ、奇妙なものであつた。

勿論、敏雄は學子と一緒に生活してゐるとはいへ、經濟に關しては全く別であつた。敏雄は學子に對して、學費を三圓と下宿に附けさせた。

また云はば、この二人は、隣人の二人の生活を、再び繰返したやうなものであつたので、學子にしても、敏雄の經濟を思へば、何の苦痛もいらなかつた。けれども、敏雄の冷淡な處が分らなかつた。もう數が自分から去つたのだと思ふと、嫉人るやうな心情を感じたが、これも忽ち、自分に對する敏雄の親切であらうと思ふと、また、すぐ強く、學子は感謝する決心になるのだつた。

こんなになると、學子の戀愛は單純として融かなかつた。敏雄は學子のその單純な點と、親切心とを感じると、僕も僕で、いよ〳〵學子に對して、希望になつていつた。

僕は何事か用が出來ると、敏雄を訪ふやうに、學子を訪ねて融かして、勉强をやうとしたかつた。日曜も、夜になると、わざと學校に、きちんと學子に支拂つた初めは學子も、日曜だけに受けとらうとしなかつたが、何か敏雄にすへがあるのだらうと思ふと、それも受けとるやうになつた。

敏雄はだん〳〵、家へ歸る日が少くなつた。

ある日、敏雄は學子に逢ひに相當ひん〳〵、また待つた。

學子が來ると、二人は外へ出た敏雄は學子の腕の腕をおさへながら云つた。

「君の姉さんといふ人は、全く奇妙な人だね、もう良い加減に家へ歸るだらうと思つてゐるのに、ちつとも歸つていつてくれないんだが、實は困つてゐたんだ。君から何とか云つてくれないかね。さうでないと、こんなこと、いつまで續けたつて、仕樣がないんだから。」

「だつて、學子さん、あなたそれを云つちやいけないわ。」

しかし、敏雄が思つてゐるのだらうか。僕は學子に話かと歸するまでは誰とも結婚したくないのだ。と僕は思つた。

「學子さん、あなたは、有眼さんの家へ、その後行きましたか。」

「えゝ、とてもよ。」

と學子は云つて、笑ひさうに、顏をにこ〳〵笑つた。

「あの關西といふ人は、どうしてゐますか。」

「あの方、それや相變らずいい人だわ。」

ラヂオ

午前の部

【九・三〇】講話（未定）【一〇・〇】經濟市場（實況）【一〇・一〇】婦人と家庭（未定）【一〇・二〇】音樂（蓄音器）【一〇・四〇】講話（未定）【一一・〇〇】日語（未定）【一一・二〇】音樂（蓄音器）【一一・四〇】講話（未定）【一二・〇〇】時報、天氣豫報、報告（實況）

午後の部

【一・一五】正午の時報、天氣豫報、經濟市場（實況）【一・一五】音樂（蓄音器）【一・三〇】講話（未定）【一・四五】音樂（蓄音器）【二・一五】講話（未定）【二・三〇】音樂（蓄音器）【三・〇〇】講話（未定）【三・二〇】音樂（蓄音器）【三・四〇】講話（未定）【四・〇〇】兒童の時間（未定）【四・三〇】音樂（蓄音器）【五・〇〇】講話（未定）【五・二〇】音樂（蓄音器）【五・四〇】講話（未定）【六・〇〇】子供の時間（未定）【六・三〇】講話（未定）【六・四〇】音樂（蓄音器）【六・五五】天氣豫報、報告（實況）【七・〇〇】海の歌謠曲（一）一海軍の力（海軍省提供）（作詞、陸軍省提供）（作曲）二、海軍行進曲（帝國海軍軍樂隊合奏）三、軍艦行進曲（帝國海軍軍樂隊合奏）四、名譽の負傷兵（長田幹彥作詞、佐々紅華作曲）五、日本海大海戰を回顧して（海軍省提供）（作詞、佐々紅華作曲）六、海軍の力（海軍省提供）（作詞、陸軍省提供）（作曲）【七・三〇】講話（未定）【七・四五】音樂（蓄音器）【八・〇〇】講話（未定）【八・一五】音樂（蓄音器）【八・三〇】講話（未定）【八・四五】音樂（蓄音器）【九・〇〇】講話（未定）【九・一五】音樂（蓄音器）【九・三〇】講話（未定）【九・四五】音樂（蓄音器）【一〇・〇〇】時報、天氣豫報、報告（實況）【一〇・一〇】放送員會報ニュース

夜間の部

【六・〇〇】子供の時間（東北レコード演奏）二、歌謠曲（帝國海軍軍樂隊合奏）三、歌謠曲（帝國海軍軍樂隊合奏）四、名譽の負傷兵（長田幹彥作詞、佐々紅華作曲）五、日本海大海戰を回顧して（海軍省提供）（作詞、陸軍省提供）（作曲）六、海軍の力（海軍省提供）（作詞、陸軍省提供）（作曲）【六・三〇】講話（東京）【六・四〇】音樂（蓄音器）【六・五五】天氣豫報、報告（實況）【七・〇〇】海の歌謠曲（一）一海軍の力（海軍省提供）（作詞、陸軍省提供）（作曲）二、海軍行進曲（帝國海軍軍樂隊合奏）三、軍艦行進曲（帝國海軍軍樂隊合奏）四、名譽の負傷兵（長田幹彥作詞、佐々紅華作曲）五、日本海大海戰を回顧して（海軍省提供）（作詞、陸軍省提供）（作曲）六、海軍の力（海軍省提供）（作詞、陸軍省提供）（作曲）【七・三〇】ラヂオ・ドラマ（東京放送局提供）「軍神廣瀨中佐」（作詞、大佛次郎、作曲、大矢市次郎作曲）【七・五〇】吹奏樂（東京放送局提供）（海軍軍樂隊演奏）（海軍軍樂隊及陸軍軍樂隊演奏）【八・三〇】講話（未定）【八・四五】音樂（蓄音器）【九・〇〇】講話（未定）【九・一五】音樂（蓄音器）【九・三〇】講話（未定）【九・四五】音樂（蓄音器）【一〇・〇〇】時報、天氣豫報、報告（實況）【一〇・一〇】放送員會報ニュース

療病資話

全身水ばれの腎臟脚氣が

（醫學）片岡みち

私の親戚の者で山梨縣に住んでゐる者がありますが其者は年齢は三十五歳、身長は五尺二寸位、體重は十七貫位ありましたが、ある時から全身に水ばれが來て、顏は勿論、手も足も腹も胸も、ぶよ〳〵に腫れ上つてしまひました。

（中略）

したがつて小便の出方が少くなつて、ほとんど出ないやうになつてしまひました。

その頃から醫者の治療を受けましたが、なかなか治りません。

（中略）

そのうちに醫者から食事に關して、食つてはいけないものと、食つてもよいものとを聞いてきましたが、それによると、食つてはいけないものは、鹽氣のあるもの、例へば味噌、醬油、漬物、鹽魚、鹽鳥、鹽肉、鹽豆腐、鹽昆布、鹽煎餅、鹽菓子、鹽饅頭、鹽パン、鹽バター、鹽ハム、鹽ソーセージ、鹽ベーコン、鹽鮭、鹽鱒、鹽鰹、鹽鰯、鹽鯖、鹽鰤、鹽鰈、鹽鯛、鹽鰻、鹽蝦、鹽蟹、鹽烏賊、鹽蛸、鹽海鼠、鹽雲丹、鹽昆布、鹽若布、鹽海苔、鹽寒天、鹽心太、鹽蕨、鹽筍、鹽蕗、鹽大根、鹽蕪、鹽胡瓜、鹽茄子、鹽白菜、鹽漬菜、鹽漬物、鹽煮豆、鹽煮物、鹽煮魚、鹽煮肉、鹽煮鳥、鹽煮卵、鹽煮菓子、鹽煮饅頭、鹽煮パン、鹽煮バター、鹽煮ハム、鹽煮ソーセージ、鹽煮ベーコン、鹽煮鮭、鹽煮鱒、鹽煮鰹、鹽煮鰯、鹽煮鯖、鹽煮鰤、鹽煮鰈、鹽煮鯛、鹽煮鰻、鹽煮蝦、鹽煮蟹、鹽煮烏賊、鹽煮蛸、鹽煮海鼠、鹽煮雲丹、鹽煮昆布、鹽煮若布、鹽煮海苔、鹽煮寒天、鹽煮心太、鹽煮蕨、鹽煮筍、鹽煮蕗、鹽煮大根、鹽煮蕪、鹽煮胡瓜、鹽煮茄子、鹽煮白菜、鹽煮漬菜、鹽煮

模範的に完成せる！
頭痛藥ノーシン
頭痛藥にも優劣あり選擇を要す

頭腦藥は近代人の日用品の一である

ヨリよき生活の爲に近代人の頭腦は極度の働きを要求されて居ります、頭腦が極度に働く時、必然的に「疲勞が伴ひ」「頭が重く」「ボーツト」して來ます、頭が痛むといふことゝ腦が疲れるといふことゝの間に密接な關係があります以上單に痛みだけを止める頭痛藥といふものは凡そ無意味です頭痛を解消すると同時に腦の疲勞を恢復させ朦朧たる頭がハッキリとする作用がなければ今日の頭痛藥として完全なものとは云へません。ノーシンは此目的を以て創製せる綜合的の頭腦藥で「頭痛を治す作用」は勿論更に一歩を進めて「頭腦の疲勞を恢復する」二大作用を發揮する点に大なる誇を有するものです。或る意味に於て近代人たる資格の一とも云はれる頭腦過勞者のために最も適當な常用藥としてノーシンを推奨する所以であります。

キキメ遲くば無効に等し

頭痛藥に最も必要な條件はあの激しい痛みを急速に解消する作用です、これなくば如何に百千の理論を並べても要するに無効に等しいのです。

ノーシンはズバヌケて速い

ノーシンが服用後ホンノ僅の間に痛を解消する偉力は既に天下に定評があり、而も不快な頭重朦朧を拭ひ去り從て頭腦を明快にする作用は愛用者の常に激賞さるゝ所で「藥もノーシン程早く效けば立派なものだ」との言葉を頂いております。

絶對に危險な副作用なし

數多き頭痛藥の中には胃腸に有害な藥物を含んで居るために頭痛は消へても胃腸を惡くするものもある樣ですがノーシンには絶對に斯かる藥物を含んで居りませんから胃腸に對して何の不安もなく連用し得られます。無論頭を麻痺させる樣な藥も絶對に含んでゐません。これこそノーシンが頭痛藥として優秀で他に代用藥なしと誇る点で實にあらゆる頭痛藥に得がたき特色であります。

胃腸藥添加の是非

最近胃腸藥を添加した頭痛藥を連用して却つて胃腸を惡くしたと訴へられる方々が尠くない樣ですが、これは當然な結果で元來胃腸藥は胃腸が弱つたり其の他故障の有る時これを普通の狀態に戻す助けをするもので、若し胃腸が普通健全であるのに胃腸藥を連用すれば胃腸はその藥の力を借るべく習慣がつき却つて胃腸自身の機能は漸次に低下し行くのであります、のみならず胃腸を害する虞れある藥物の作用を防止する目的は胃腸を害する虞れある藥物の作用を防止するにありますから斯かる頭痛藥を無批判に使用するのは決して優良な藥ごしての御期待の目的に叶ふものではないのであります。

醫家が藥の處方をする時、胃腸を惡くする虞ある藥劑の場合には胃腸藥を添加して保護しますが必要以外に胃腸藥を配合することは決してないのであります。

ノーシンに胃腸藥が加味してないのは斯かる心配が少しもないからであります。

胃腸藥を添加せずとも胃腸を害しない、藥こそ眞實の意味の完成せる頭腦藥と云ひ得るのであります。

藥價　四回分…二十錢・十三回分…五十錢　七回分…三十錢・廿八回分…一圓

頭痛藥の理想條件

- 效果が確實で
- キキメが早く
- 惡作用なく安全で
- 藥價が低廉な事

ノーシンは凡ゆる點の理想藥です

主效　頭痛　偏頭痛　頭重　頭腦內朦朧　頭腦過勞　精神憂鬱　宿醉　眩暈　船車の暈

發賣元
荒川長太郎合名會社

三十年前を追想し 現時の難局に善處

日露大海戰記念日に際し

國際情勢を說く 大角海相

【東京二十六日發】帝國海軍がその全力を擧げてバルチック艦隊を對馬海峽に撃滅し前古未曾有の大捷を博してより今年既に三十周年を迎ふるに至つた三十年前皇國の興廢を決したる當時の我が海軍の昨嚴なる意氣をそゞ後今日に至る我が海軍の充實に伴ふ國運の進展と軍備問題に當面せる帝國列下の非常決意とを追想觀照する時、我が國民たるもの誰か感慨無量たらざるものがあらう吾人は新たなる感激を以て海軍を讃揚つゝ顧みて現時の重大危局を直視するに當り、益々報國の覺悟を固むるものである、今や國際情勢は急轉囘として各種問題の解決を急ぐべき重大時局に直面し上下異常の決意を以て我が主張の貫徹に邁進してゐる、吾人は勿論まで我が全國民なる主旨の下に擧國一致の底の精神を一層しその偏狹を是正するに務むるに於ては、我が海軍の充實に伴ふ力滿を持し我が海軍をして不敗の地位にあらしめざることは國際間の現狀に徴して喫緊の要務なりと痛感するものである、この點に於ては三十年前の今日と等しく今や擧國海軍に對する國民の輿論をその參考に供せられたものとみる點は一つもないであらう、吾人海軍軍人にその點にあるものと都にあるものと關なく、この重大時局の實相を理解し一致協力以て國防の充實に努力を拂ふと共に海軍の決意を以てこの點に對處しなければならぬ所くしてこゝに顧みて三十年前當時の海軍の奮勵を追想するの責務を果し得るものと思ふのである

記念日に先立ち 從軍者の大會を開く

伏見總長宮殿下の台臨を仰ぎ 昨日、軍人會館で

【東京二十六日發】日本海々戰三十周年を記念する海軍從軍者大會は二十七日の記念日を前に二十六日午後一時から九段の軍人會館に於て盛大に擧行された、開ち會場正面の壇上には日の丸と軍艦旗が掲げられ、傍らには「皇國の興廢此一戰に在り」と信號旗が高く掲げられ中央にはさゝやかな總長と殿下の御寫眞が安置され、伏見軍令部總長宮殿下御臨席の下に開會式に次會は幕あり、點呼に入つて大角、加藤海軍大將の挨拶あり、高橋參謀總長の式辭を朗讀し、次いで軍艦旗の授與あり、同四時過ぎ終了記念館内で晩餐會を開き、夜遅くまで盛會裡に散會した

ゆうべ新公園の寶探し

從軍記念日記念行事の一つとして、二十六日午後八時から新

卅年前の海戰祝捷

島都臺北での壯觀

海軍記念日を飾る 基隆の端艇競漕

海陸の應援海を壓して物凄く 優勝團に本社からメダル寄贈

小國民の血を湧す 動物園の海軍氣分

軍艦爆破、海軍講話など

日露海戰の昔話（下）

露艦擊沈の光景を觀る

天下無類の觀戰碑

對馬に三つの記念碑あり 臺大力丸助教授の土産談

井年前の海戰の昔話

露艦擊沈の光景を觀る

天下無類の觀戰碑

對馬に三つの記念碑あり 臺大力丸助教授の土産談

追使はれた小僧が 今を時めく飛行少佐

因緣深い臺灣の震災に いたく同情して義捐

半身不隨の子を 野原に生埋めにす

鬼畜の行爲に隣人喫驚

海軍記念日の 祝賀大相撲

野崎、今村平井の各選手 夫々賞を獲得す

高商・斷然優勝

好記錄は槍と高障碍

臺灣學生對校陸上競技（第二日）

大橋圍優勝

臺北B排球

皇國興廢 仍在海軍双肩

不論朝野皆宜善處 大角海相談

東京二十六日電。大角海相日。帝國海軍。舉其全力邁擊俄國彼羅的艦隊於對馬海峽。爲茲前未有之大捷。今既二十周年。其三十年前。決皇國興廢。可見其意氣之盛。後至今日。想我海軍充實。國運進展。與軍縮問題。帝國劉下之非常決意。我國民。無不感慨無量。吾人撫今追昔。自當益堅報國之覺悟。今也。國際情勢。愈見混沌。各種問題之歸趨。不易逆料。且帝國將來之運命者。爲軍縮問題。上下所當異常決意。貫徹我主張。而使列國理解。去其疑心。正其誤解。一面常充實力。使我海軍。永遠不敗。發之國際現狀。尤爲喫緊要務。此點倘如三十年前。今也我海軍。再任皇國之興廢於双肩。斷非過言。吾人海軍々人。不論在朝在野。共宜靜觀此重大時局之實相。一致團結。力行各種對策。善處難局。如斯始可以承三十年前宣揚諸先輩之遺烈。

首相蔦山本氏 爲勅選議員

東京二十六日電。政友會長老山本條太郎氏。最近健康不順。且當內事情。不容其政治的主張。況爲內閣審議會問題。與所親之岡田首相。及政友會之間。亦不易斡旋。漏出近退政友會第一線。而專靜養之意向。想能實現。岡田首相。乘此機會。欲酬其久爲獻政壇力之功績。及其對飛躍時代滿鐵事業之貢獻。決定奏請爲貴族院勅選議員。高橋。町田床次三長老閣僚。亦表贊意。至選來七月頃。可見實現。猶此岡山本氏勅選首相不帶政治的意味。在酬鄉先輩之勳功。山本氏將來政治的立場。勿論無所關係云。

同仁會長 內田伯辭任 林男補後

東京二十六日電。大正十四年以來。久長同仁會之斷然指揮。田中內田康哉伯。此回爲宿痾辭任。後任補林權之助男云。

有吉駐華大使 訪西園寺公 報告兩國事

濟水二十六日電。有吉駐華大使。二十六日午前九時三十五分。到坐漁莊。訪西園寺公。敘見任初代大使之縫。而後報告日華關係現在。及對華外交將來云。

外蒙古代表 且到滿洲里 會議確實

滿洲里二十五日電。據二十五日當地滿洲國代表部。

國府謀收電信 或電報檢閱權

帝國勿論不易應允

上海二十五日電。國民政府。既向大北電信會社又收收回我上海長崎間之海底電信。務使外國電信收入掌中。難爲日本側所拒絕。最近猶欲得日本電信新聞電報檢閱權。決定與日本交涉。即根據國際電信條約第二十六條。要求抑留不正確報道。及有害中國安寧秩序之新聞電報。而根據條約第二十六條。乃能無者飛行。可謂成功。而南島間飛行。此其嚆矢。次常遞騾人會長岡田。

米海軍航空機 飛行成功

千二百哩無陸

檀香山二十四日電。米國海軍航空機六機。二十四日午後九時十五分。自密路衛島。飛到當地。此間千二百哩。乃能無者飛行。而根據條約第二十六條。要求抑留不正確報道。及有害中國安寧秩序之新聞電報。而根據條約第二十六條。乃能無者飛行。可謂成功。而南島間飛行。此其嚆矢。次常遞騾人會長岡田。

黃郛氏 有意引退

既告記者團

上海二十五日電。華北政務整理委員長黃郛氏。既相次飛出航空母艦。此編隊以行空中分列式。當空二周與空母。爲大演練之最後。午後五時。歸着原泊地。

參加艦艇 百十五隻

檳香山二十五日電。美國海軍空前大演習。事實已終。參加艦艇。總集而來至二十六日。艦艇百十五隻。決定拔錨。二十五日午前。決皇國興廢。可見其意氣之盛。後至今日。想我海軍充實。國運進展。與軍縮問題。帝國劉下之非常決意。我國民。無不感慨無量。吾人撫今追昔。自當益堅報國之覺悟。今也。國際情勢。愈見混沌。各種問題之歸趨。不易逆料。且帝國將來之運命者。爲軍縮問題。上下所當異常決意。貫徹我主張。而使列國理解。去其疑心。正其誤解。一面常充實力。使我海軍。永遠不敗。發之國際現狀。尤爲喫緊要務。此點倘如三十年前。今也我海軍。再任皇國之興廢於双肩。斷非過言。吾人海軍々人。不論在朝在野。共宜靜觀此重大時局之實相。一致團結。力行各種對策。善處難局。如斯始可以承三十年前宣揚諸先輩之遺烈。

紐育滯水 既騰又落

紐育二十五日電。二十五日紐育滯水。前日暴騰二寸餘。小時半後。CB落差三寸。翌日二十九弗十三仙。降二十仙。對英四弗九十三仙。降一分一。即三仙八分五。此爲法國國立銀行再行昇利。及休日開係。有所資出。又對法國。唱七十五佛郎云。

大楠公年祭 擧遙拜式

大楠公六百年祭。臺北遙拜式。既如前報。去二十五日紐育滯水。前日暴騰二寸餘。小時半後。CB落差三寸。翌日二十九弗十三仙。降二十仙。對英四弗九十三仙。降一分一。即三仙八分五。此爲法國國立銀行再行昇利。及休日開係。有所資出。又對法國。唱七十五佛郎云。

高雄海軍記念日 大規模摸擬海戰

最後參加全員閱兵式

二十七日。海軍三十周年記念日。高雄摸擬海戰。第一編制中第一艦隊。第二艦隊。第三艦隊。第四艦隊。第五艦隊。第六艦隊。第七艦隊。第八艦隊。第九艦隊。第十艦隊。第十一艦隊。第十二艦隊。第十三艦隊。第十四艦隊。第十五艦隊。第十六艦隊。第十七艦隊。第十八艦隊。第十九艦隊。第二十艦隊。第二十一艦隊。第二十二艦隊。第二十三艦隊。第二十四艦隊。第二十五艦隊。第二十六艦隊。第二十七艦隊。第二十八艦隊。第二十九艦隊。第三十艦隊。第三十一艦隊。第三十二艦隊。第三十三艦隊。第三十四艦隊。第三十五艦隊。第三十六艦隊。第三十七艦隊。第三十八艦隊。第三十九艦隊。第四十艦隊。第四十一艦隊。第四十二艦隊。第四十三艦隊。第四十四艦隊。第四十五艦隊。第四十六艦隊。第四十七艦隊。第四十八艦隊。第四十九艦隊。第五十艦隊。第五十一艦隊。第五十二艦隊。第五十三艦隊。第五十四艦隊。第五十五艦隊。第五十六艦隊。第五十七艦隊。第五十八艦隊。第五十九艦隊。第六十艦隊。第六十一艦隊。第六十二艦隊。第六十三艦隊。第六十四艦隊。第六十五艦隊。第六十六艦隊。第六十七艦隊。第六十八艦隊。第六十九艦隊。第七十艦隊。第七十一艦隊。第七十二艦隊。第七十三艦隊。第七十四艦隊。第七十五艦隊。第七十六艦隊。第七十七艦隊。第七十八艦隊。第七十九艦隊。第八十艦隊。第八十一艦隊。第八十二艦隊。第八十三艦隊。第八十四艦隊。第八十五艦隊。第八十六艦隊。第八十七艦隊。第八十八艦隊。第八十九艦隊。第九十艦隊。第九十一艦隊。第九十二艦隊。第九十三艦隊。第九十四艦隊。第九十五艦隊。第九十六艦隊。第九十七艦隊。第九十八艦隊。第九十九艦隊。第一百艦隊。第一百一艦隊。第一百二艦隊。第一百三艦隊。第一百四艦隊。第一百五艦隊。第一百六艦隊。第一百七艦隊。第一百八艦隊。第一百九艦隊。第一百十艦隊。第一百十一艦隊。第一百十二艦隊。第一百十三艦隊。第一百十四艦隊。第一百十五艦隊。第一百十六艦隊。第一百十七艦隊。第一百十八艦隊。第一百十九艦隊。第一百二十艦隊。第一百二十一艦隊。第一百二十二艦隊。第一百二十三艦隊。第一百二十四艦隊。第一百二十五艦隊。第一百二十六艦隊。第一百二十七艦隊。第一百二十八艦隊。第一百二十九艦隊。第一百三十艦隊。第一百三十一艦隊。第一百三十二艦隊。第一百三十三艦隊。第一百三十四艦隊。第一百三十五艦隊。第一百三十六艦隊。第一百三十七艦隊。第一百三十八艦隊。第一百三十九艦隊。第一百四十艦隊。第一百四十一艦隊。第一百四十二艦隊。第一百四十三艦隊。第一百四十四艦隊。第一百四十五艦隊。第一百四十六艦隊。第一百四十七艦隊。第一百四十八艦隊。第一百四十九艦隊。第一百五十艦隊。第一百五十一艦隊。第一百五十二艦隊。第一百五十三艦隊。第一百五十四艦隊。第一百五十五艦隊。第一百五十六艦隊。第一百五十七艦隊。第一百五十八艦隊。第一百五十九艦隊。第一百六十艦隊。第一百六十一艦隊。第一百六十二艦隊。第一百六十三艦隊。第一百六十四艦隊。第一百六十五艦隊。第一百六十六艦隊。第一百六十七艦隊。第一百六十八艦隊。第一百六十九艦隊。第一百七十艦隊。第一百七十一艦隊。第一百七十二艦隊。第一百七十三艦隊。第一百七十四艦隊。第一百七十五艦隊。第一百七十六艦隊。第一百七十七艦隊。第一百七十八艦隊。第一百七十九艦隊。第一百八十艦隊。第一百八十一艦隊。第一百八十二艦隊。第一百八十三艦隊。第一百八十四艦隊。第一百八十五艦隊。第一百八十六艦隊。第一百八十七艦隊。第一百八十八艦隊。第一百八十九艦隊。第一百九十艦隊。第一百九十一艦隊。第一百九十二艦隊。第一百九十三艦隊。第一百九十四艦隊。第一百九十五艦隊。第一百九十六艦隊。第一百九十七艦隊。第一百九十八艦隊。第一百九十九艦隊。第二百艦隊。第二百一艦隊。第二百二艦隊。第二百三艦隊。第二百四艦隊。第二百五艦隊。第二百六艦隊。第二百七艦隊。第二百八艦隊。第二百九艦隊。第二百十艦隊。第二百十一艦隊。第二百十二艦隊。第二百十三艦隊。第二百十四艦隊。第二百十五艦隊。第二百十六艦隊。第二百十七艦隊。第二百十八艦隊。第二百十九艦隊。第二百二十艦隊。第二百二十一艦隊。第二百二十二艦隊。第二百二十三艦隊。第二百二十四艦隊。第二百二十五艦隊。第二百二十六艦隊。第二百二十七艦隊。第二百二十八艦隊。第二百二十九艦隊。第二百三十艦隊。第二百三十一艦隊。第二百三十二艦隊。第二百三十三艦隊。第二百三十四艦隊。第二百三十五艦隊。第二百三十六艦隊。第二百三十七艦隊。第二百三十八艦隊。第二百三十九艦隊。第二百四十艦隊。第二百四十一艦隊。第二百四十二艦隊。第二百四十三艦隊。第二百四十四艦隊。第二百四十五艦隊。第二百四十六艦隊。第二百四十七艦隊。第二百四十八艦隊。第二百四十九艦隊。第二百五十艦隊。第二百五十一艦隊。第二百五十二艦隊。第二百五十三艦隊。第二百五十四艦隊。第二百五十五艦隊。第二百五十六艦隊。第二百五十七艦隊。第二百五十八艦隊。第二百五十九艦隊。第二百六十艦隊。第二百六十一艦隊。第二百六十二艦隊。第二百六十三艦隊。第二百六十四艦隊。第二百六十五艦隊。第二百六十六艦隊。第二百六十七艦隊。第二百六十八艦隊。第二百六十九艦隊。第二百七十艦隊。第二百七十一艦隊。第二百七十二艦隊。第二百七十三艦隊。第二百七十四艦隊。第二百七十五艦隊。第二百七十六艦隊。第二百七十七艦隊。第二百七十八艦隊。第二百七十九艦隊。第二百八十艦隊。第二百八十一艦隊。第二百八十二艦隊。第二百八十三艦隊。第二百八十四艦隊。第二百八十五艦隊。第二百八十六艦隊。第二百八十七艦隊。第二百八十八艦隊。第二百八十九艦隊。第二百九十艦隊。第二百九十一艦隊。第二百九十二艦隊。第二百九十三艦隊。第二百九十四艦隊。第二百九十五艦隊。第二百九十六艦隊。第二百九十七艦隊。第二百九十八艦隊。第二百九十九艦隊。第三百艦隊。第三百一艦隊。第三百二艦隊。第三百三艦隊。第三百四艦隊。第三百五艦隊。第三百六艦隊。第三百七艦隊。第三百八艦隊。第三百九艦隊。第三百十艦隊。第三百十一艦隊。第三百十二艦隊。第三百十三艦隊。第三百十四艦隊。第三百十五艦隊。第三百十六艦隊。第三百十七艦隊。第三百十八艦隊。第三百十九艦隊。第三百二十艦隊。第三百二十一艦隊。第三百二十二艦隊。第三百二十三艦隊。第三百二十四艦隊。第三百二十五艦隊。第三百二十六艦隊。第三百二十七艦隊。第三百二十八艦隊。第三百二十九艦隊。第三百三十艦隊。第三百三十一艦隊。第三百三十二艦隊。第三百三十三艦隊。第三百三十四艦隊。第三百三十五艦隊。第三百三十六艦隊。第三百三十七艦隊。第三百三十八艦隊。第三百三十九艦隊。第三百四十艦隊。第三百四十一艦隊。第三百四十二艦隊。第三百四十三艦隊。第三百四十四艦隊。第三百四十五艦隊。第三百四十六艦隊。第三百四十七艦隊。第三百四十八艦隊。第三百四十九艦隊。第三百五十艦隊。第三百五十一艦隊。第三百五十二艦隊。第三百五十三艦隊。第三百五十四艦隊。第三百五十五艦隊。第三百五十六艦隊。第三百五十七艦隊。第三百五十八艦隊。第三百五十九艦隊。第三百六十艦隊。第三百六十一艦隊。第三百六十二艦隊。第三百六十三艦隊。第三百六十四艦隊。第三百六十五艦隊。第三百六十六艦隊。第三百六十七艦隊。第三百六十八艦隊。第三百六十九艦隊。第三百七十艦隊。第三百七十一艦隊。第三百七十二艦隊。第三百七十三艦隊。第三百七十四艦隊。第三百七十五艦隊。第三百七十六艦隊。第三百七十七艦隊。第三百七十八艦隊。第三百七十九艦隊。第三百八十艦隊。第三百八十一艦隊。第三百八十二艦隊。第三百八十三艦隊。第三百八十四艦隊。第三百八十五艦隊。第三百八十六艦隊。第三百八十七艦隊。第三百八十八艦隊。第三百八十九艦隊。第三百九十艦隊。第三百九十一艦隊。第三百九十二艦隊。第三百九十三艦隊。第三百九十四艦隊。第三百九十五艦隊。第三百九十六艦隊。第三百九十七艦隊。第三百九十八艦隊。第三百九十九艦隊。第四百艦隊。第四百一艦隊。第四百二艦隊。第四百三艦隊。第四百四艦隊。第四百五艦隊。第四百六艦隊。第四百七艦隊。第四百八艦隊。第四百九艦隊。第四百十艦隊。第四百十一艦隊。第四百十二艦隊。第四百十三艦隊。第四百十四艦隊。第四百十五艦隊。第四百十六艦隊。第四百十七艦隊。第四百十八艦隊。第四百十九艦隊。第四百二十艦隊。第四百二十一艦隊。第四百二十二艦隊。第四百二十三艦隊。第四百二十四艦隊。第四百二十五艦隊。第四百二十六艦隊。第四百二十七艦隊。第四百二十八艦隊。第四百二十九艦隊。第四百三十艦隊。第四百三十一艦隊。第四百三十二艦隊。第四百三十三艦隊。第四百三十四艦隊。第四百三十五艦隊。第四百三十六艦隊。第四百三十七艦隊。第四百三十八艦隊。第四百三十九艦隊。第四百四十艦隊。第四百四十一艦隊。第四百四十二艦隊。第四百四十三艦隊。第四百四十四艦隊。第四百四十五艦隊。第四百四十六艦隊。第四百四十七艦隊。第四百四十八艦隊。第四百四十九艦隊。第四百五十艦隊。第四百五十一艦隊。第四百五十二艦隊。第四百五十三艦隊。第四百五十四艦隊。第四百五十五艦隊。第四百五十六艦隊。第四百五十七艦隊。第四百五十八艦隊。第四百五十九艦隊。第四百六十艦隊。第四百六十一艦隊。第四百六十二艦隊。第四百六十三艦隊。第四百六十四艦隊。第四百六十五艦隊。第四百六十六艦隊。第四百六十七艦隊。第四百六十八艦隊。第四百六十九艦隊。第四百七十艦隊。第四百七十一艦隊。第四百七十二艦隊。第四百七十三艦隊。第四百七十四艦隊。第四百七十五艦隊。第四百七十六艦隊。第四百七十七艦隊。第四百七十八艦隊。第四百七十九艦隊。第四百八十艦隊。第四百八十一艦隊。第四百八十二艦隊。第四百八十三艦隊。第四百八十四艦隊。第四百八十五艦隊。第四百八十六艦隊。第四百八十七艦隊。第四百八十八艦隊。第四百八十九艦隊。第四百九十艦隊。第四百九十一艦隊。第四百九十二艦隊。第四百九十三艦隊。第四百九十四艦隊。第四百九十五艦隊。第四百九十六艦隊。第四百九十七艦隊。第四百九十八艦隊。第四百九十九艦隊。第五百艦隊。第五百一艦隊。第五百二艦隊。第五百三艦隊。第五百四艦隊。第五百五艦隊。第五百六艦隊。第五百七艦隊。第五百八艦隊。第五百九艦隊。第五百十艦隊。第五百十一艦隊。第五百十二艦隊。第五百十三艦隊。第五百十四艦隊。第五百十五艦隊。第五百十六艦隊。第五百十七艦隊。第五百十八艦隊。第五百十九艦隊。第五百二十艦隊。第五百二十一艦隊。第五百二十二艦隊。第五百二十三艦隊。第五百二十四艦隊。第五百二十五艦隊。第五百二十六艦隊。第五百二十七艦隊。第五百二十八艦隊。第五百二十九艦隊。第五百三十艦隊。第五百三十一艦隊。第五百三十二艦隊。第五百三十三艦隊。第五百三十四艦隊。第五百三十五艦隊。第五百三十六艦隊。第五百三十七艦隊。第五百三十八艦隊。第五百三十九艦隊。第五百四十艦隊。第五百四十一艦隊。第五百四十二艦隊。第五百四十三艦隊。第五百四十四艦隊。第五百四十五艦隊。第五百四十六艦隊。第五百四十七艦隊。第五百四十八艦隊。第五百四十九艦隊。第五百五十艦隊。第五百五十一艦隊。第五百五十二艦隊。第五百五十三艦隊。第五百五十四艦隊。第五百五十五艦隊。第五百五十六艦隊。第五百五十七艦隊。第五百五十八艦隊。第五百五十九艦隊。第五百六十艦隊。第五百六十一艦隊。第五百六十二艦隊。第五百六十三艦隊。第五百六十四艦隊。第五百六十五艦隊。第五百六十六艦隊。第五百六十七艦隊。第五百六十八艦隊。第五百六十九艦隊。第五百七十艦隊。第五百七十一艦隊。第五百七十二艦隊。第五百七十三艦隊。第五百七十四艦隊。第五百七十五艦隊。第五百七十六艦隊。第五百七十七艦隊。第五百七十八艦隊。第五百七十九艦隊。第五百八十艦隊。第五百八十一艦隊。第五百八十二艦隊。第五百八十三艦隊。第五百八十四艦隊。第五百八十五艦隊。第五百八十六艦隊。第五百八十七艦隊。第五百八十八艦隊。第五百八十九艦隊。第五百九十艦隊。第五百九十一艦隊。第五百九十二艦隊。第五百九十三艦隊。第五百九十四艦隊。第五百九十五艦隊。第五百九十六艦隊。第五百九十七艦隊。第五百九十八艦隊。第五百九十九艦隊。第六百艦隊。第六百一艦隊。第六百二艦隊。第六百三艦隊。第六百四艦隊。第六百五艦隊。第六百六艦隊。第六百七艦隊。第六百八艦隊。第六百九艦隊。第六百十艦隊。第六百十一艦隊。第六百十二艦隊。第六百十三艦隊。第六百十四艦隊。第六百十五艦隊。第六百十六艦隊。第六百十七艦隊。第六百十八艦隊。第六百十九艦隊。第六百二十艦隊。第六百二十一艦隊。第六百二十二艦隊。第六百二十三艦隊。第六百二十四艦隊。第六百二十五艦隊。第六百二十六艦隊。第六百二十七艦隊。第六百二十八艦隊。第六百二十九艦隊。第六百三十艦隊。第六百三十一艦隊。第六百三十二艦隊。第六百三十三艦隊。第六百三十四艦隊。第六百三十五艦隊。第六百三十六艦隊。第六百三十七艦隊。第六百三十八艦隊。第六百三十九艦隊。第六百四十艦隊。第六百四十一艦隊。第六百四十二艦隊。第六百四十三艦隊。第六百四十四艦隊。第六百四十五艦隊。第六百四十六艦隊。第六百四十七艦隊。第六百四十八艦隊。第六百四十九艦隊。第六百五十艦隊。第六百五十一艦隊。第六百五十二艦隊。第六百五十三艦隊。第六百五十四艦隊。第六百五十五艦隊。第六百五十六艦隊。第六百五十七艦隊。第六百五十八艦隊。第六百五十九艦隊。第六百六十艦隊。第六百六十一艦隊。第六百六十二艦隊。第六百六十三艦隊。第六百六十四艦隊。第六百六十五艦隊。第六百六十六艦隊。第六百六十七艦隊。第六百六十八艦隊。第六百六十九艦隊。第六百七十艦隊。第六百七十一艦隊。第六百七十二艦隊。第六百七十三艦隊。第六百七十四艦隊。第六百七十五艦隊。第六百七十六艦隊。第六百七十七艦隊。第六百七十八艦隊。第六百七十九艦隊。第六百八十艦隊。第六百八十一艦隊。第六百八十二艦隊。第六百八十三艦隊。第六百八十四艦隊。第六百八十五艦隊。第六百八十六艦隊。第六百八十七艦隊。第六百八十八艦隊。第六百八十九艦隊。第六百九十艦隊。第六百九十一艦隊。第六百九十二艦隊。第六百九十三艦隊。第六百九十四艦隊。第六百九十五艦隊。第六百九十六艦隊。第六百九十七艦隊。第六百九十八艦隊。第六百九十九艦隊。第七百艦隊。第七百一艦隊。第七百二艦隊。第七百三艦隊。第七百四艦隊。第七百五艦隊。第七百六艦隊。第七百七艦隊。第七百八艦隊。第七百九艦隊。第七百十艦隊。第七百十一艦隊。第七百十二艦隊。第七百十三艦隊。第七百十四艦隊。第七百十五艦隊。第七百十六艦隊。第七百十七艦隊。第七百十八艦隊。第七百十九艦隊。第七百二十艦隊。第七百二十一艦隊。第七百二十二艦隊。第七百二十三艦隊。第七百二十四艦隊。第七百二十五艦隊。第七百二十六艦隊。第七百二十七艦隊。第七百二十八艦隊。第七百二十九艦隊。第七百三十艦隊。第七百三十一艦隊。第七百三十二艦隊。第七百三十三艦隊。第七百三十四艦隊。第七百三十五艦隊。第七百三十六艦隊。第七百三十七艦隊。第七百三十八艦隊。第七百三十九艦隊。第七百四十艦隊。第七百四十一艦隊。第七百四十二艦隊。第七百四十三艦隊。第七百四十四艦隊。第七百四十五艦隊。第七百四十六艦隊。第七百四十七艦隊。第七百四十八艦隊。第七百四十九艦隊。第七百五十艦隊。第七百五十一艦隊。第七百五十二艦隊。第七百五十三艦隊。第七百五十四艦隊。第七百五十五艦隊。第七百五十六艦隊。第七百五十七艦隊。第七百五十八艦隊。第七百五十九艦隊。第七百六十艦隊。第七百六十一艦隊。第七百六十二艦隊。第七百六十三艦隊。第七百六十四艦隊。第七百六十五艦隊。第七百六十六艦隊。第七百六十七艦隊。第七百六十八艦隊。第七百六十九艦隊。第七百七十艦隊。第七百七十一艦隊。第七百七十二艦隊。第七百七十三艦隊。第七百七十四艦隊。第七百七十五艦隊。第七百七十六艦隊。第七百七十七艦隊。第七百七十八艦隊。第七百七十九艦隊。第七百八十艦隊。第七百八十一艦隊。第七百八十二艦隊。第七百八十三艦隊。第七百八十四艦隊。第七百八十五艦隊。第七百八十六艦隊。第七百八十七艦隊。第七百八十八艦隊。第七百八十九艦隊。第七百九十艦隊。第七百九十一艦隊。第七百九十二艦隊。第七百九十三艦隊。第七百九十四艦隊。第七百九十五艦隊。第七百九十六艦隊。第七百九十七艦隊。第七百九十八艦隊。第七百九十九艦隊。第八百艦隊。第八百一艦隊。第八百二艦隊。第八百三艦隊。第八百四艦隊。第八百五艦隊。第八百六艦隊。第八百七艦隊。第八百八艦隊。第八百九艦隊。第八百十艦隊。第八百十一艦隊。第八百十二艦隊。第八百十三艦隊。第八百十四艦隊。第八百十五艦隊。第八百十六艦隊。第八百十七艦隊。第八百十八艦隊。第八百十九艦隊。第八百二十艦隊。第八百二十一艦隊。第八百二十二艦隊。第八百二十三艦隊。第八百二十四艦隊。第八百二十五艦隊。第八百二十六艦隊。第八百二十七艦隊。第八百二十八艦隊。第八百二十九艦隊。第八百三十艦隊。第八百三十一艦隊。第八百三十二艦隊。第八百三十三艦隊。第八百三十四艦隊。第八百三十五艦隊。第八百三十六艦隊。第八百三十七艦隊。第八百三十八艦隊。第八百三十九艦隊。第八百四十艦隊。第八百四十一艦隊。第八百四十二艦隊。第八百四十三艦隊。第八百四十四艦隊。第八百四十五艦隊。第八百四十六艦隊。第八百四十七艦隊。第八百四十八艦隊。第八百四十九艦隊。第八百五十艦隊。第八百五十一艦隊。第八百五十二艦隊。第八百五十三艦隊。第八百五十四艦隊。第八百五十五艦隊。第八百五十六艦隊。第八百五十七艦隊。第八百五十八艦隊。第八百五十九艦隊。第八百六十艦隊。第八百六十一艦隊。第八百六十二艦隊。第八百六十三艦隊。第八百六十四艦隊。第八百六十五艦隊。第八百六十六艦隊。第八百六十七艦隊。第八百六十八艦隊。第八百六十九艦隊。第八百七十艦隊。第八百七十一艦隊。第八百七十二艦隊。第八百七十三艦隊。第八百七十四艦隊。第八百七十五艦隊。第八百七十六艦隊。第八百七十七艦隊。第八百七十八艦隊。第八百七十九艦隊。第八百八十艦隊。第八百八十一艦隊。第八百八十二艦隊。第八百八十三艦隊。第八百八十四艦隊。第八百八十五艦隊。第八百八十六艦隊。第八百八十七艦隊。第八百八十八艦隊。第八百八十九艦隊。第八百九十艦隊。第八百九十一艦隊。第八百九十二艦隊。第八百九十三艦隊。第八百九十四艦隊。第八百九十五艦隊。第八百九十六艦隊。第八百九十七艦隊。第八百九十八艦隊。第八百九十九艦隊。第九百艦隊。第九百一艦隊。第九百二艦隊。第九百三艦隊。第九百四艦隊。第九百五艦隊。第九百六艦隊。第九百七艦隊。第九百八艦隊。第九百九艦隊。第九百十艦隊。第九百十一艦隊。第九百十二艦隊。第九百十三艦隊。第九百十四艦隊。第九百十五艦隊。第九百十六艦隊。第九百十七艦隊。第九百十八艦隊。第九百十九艦隊。第九百二十艦隊。第九百二十一艦隊。第九百二十二艦隊。第九百二十三艦隊。第九百二十四艦隊。第九百二十五艦隊。第九百二十六艦隊。第九百二十七艦隊。第九百二十八艦隊。第九百二十九艦隊。第九百三十艦隊。第九百三十一艦隊。第九百三十二艦隊。第九百三十三艦隊。第九百三十四艦隊。第九百三十五艦隊。第九百三十六艦隊。第九百三十七艦隊。第九百三十八艦隊。第九百三十九艦隊。第九百四十艦隊。第九百四十一艦隊。第九百四十二艦隊。第九百四十三艦隊。第九百四十四艦隊。第九百四十五艦隊。第九百四十六艦隊。第九百四十七艦隊。第九百四十八艦隊。第九百四十九艦隊。第九百五十艦隊。第九百五十一艦隊。第九百五十二艦隊。第九百五十三艦隊。第九百五十四艦隊。第九百五十五艦隊。第九百五十六艦隊。第九百五十七艦隊。第九百五十八艦隊。第九百五十九艦隊。第九百六十艦隊。第九百六十一艦隊。第九百六十二艦隊。第九百六十三艦隊。第九百六十四艦隊。第九百六十五艦隊。第九百六十六艦隊。第九百六十七艦隊。第九百六十八艦隊。第九百六十九艦隊。第九百七十艦隊。第九百七十一艦隊。第九百七十二艦隊。第九百七十三艦隊。第九百七十四艦隊。第九百七十五艦隊。第九百七十六艦隊。第九百七十七艦隊。第九百七十八艦隊。第九百七十九艦隊。第九百八十艦隊。第九百八十一艦隊。第九百八十二艦隊。第九百八十三艦隊。第九百八十四艦隊。第九百八十五艦隊。第九百八十六艦隊。第九百八十七艦隊。第九百八十八艦隊。第九百八十九艦隊。第九百九十艦隊。第九百九十一艦隊。第九百九十二艦隊。第九百九十三艦隊。第九百九十四艦隊。第九百九十五艦隊。第九百九十六艦隊。第九百九十七艦隊。第九百九十八艦隊。第九百九十九艦隊。第一千艦隊。第一千一艦隊。第一千二艦隊。第一千三艦隊。第一千四艦隊。第一千五艦隊。第一千六艦隊。第一千七艦隊。第一千八艦隊。第一千九艦隊。第一千十艦隊。第一千十一艦隊。第一千十二艦隊。第一千十三艦隊。第一千十四艦隊。第一千十五艦隊。第一千十六艦隊。第一千十七艦隊。第一千十八艦隊。第一千十九艦隊。第一千二十艦隊。第一千二十一艦隊。第一千二十二艦隊。第一千二十三艦隊。第一千二十四艦隊。第一千二十五艦隊。第一千二十六艦隊。第一千二十七艦隊。第一千二十八艦隊。第一千二十九艦隊。第一千三十艦隊。第一千三十一艦隊。第一千三十二艦隊。第一千三十三艦隊。第一千三十四艦隊。第一千三十五艦隊。第一千三十六艦隊。第一千三十七艦隊。第一千三十八艦隊。第一千三十九艦隊。第一千四十艦隊。第一千四十一艦隊。第一千四十二艦隊。第一千四十三艦隊。第一千四十四艦隊。第一千四十五艦隊。第一千四十六艦隊。第一千四十七艦隊。第一千四十八艦隊。第一千四十九艦隊。第一千五十艦隊。第一千五十一艦隊。第一千五十二艦隊。第一千五十三艦隊。第一千五十四艦隊。第一千五十五艦隊。第一千五十六艦隊。第一千五十七艦隊。第一千五十八艦隊。第一千五十九艦隊。第一千六十艦隊。第一千六十一艦隊。第一千六十二艦隊。第一千六十三艦隊。第一千六十四艦隊。第一千六十五艦隊。第一千六十六艦隊。第一千六十七艦隊。第一千六十八艦隊。第一千六十九艦隊。第一千七十艦隊。第一千七十一艦隊。第一千七十二艦隊。第一千七十三艦隊。第一千七十四艦隊。第一千七十五艦隊。第一千七十六艦隊。第一千七十七艦隊。第一千七十八艦隊。第一千七十九艦隊。第一千八十艦隊。第一千八十一艦隊。第一千八十二艦隊。第一千八十三艦隊。第一千八十四艦隊。第一千八十五艦隊。第一千八十六艦隊。第一千八十七艦隊。第一千八十八艦隊。第一千八十九艦隊。第一千九十艦隊。第一千九十一艦隊。第一千九十二艦隊。第一千九十三艦隊。第一千九十四艦隊。第一千九十五艦隊。第一千九十六艦隊。第一千九十七艦隊。第一千九十八艦隊。第一千九十九艦隊。第一千一百艦隊。第一千一百一艦隊。第一千一百二艦隊。第一千一百三艦隊。第一千一百四艦隊。第一千一百五艦隊。第一千一百六艦隊。第一千一百七艦隊。第一千一百八艦隊。第一千一百九艦隊。第一千一百十艦隊。第一千一百十一艦隊。第一千一百十二艦隊。第一千一百十三艦隊。第一千一百十四艦隊。第一千一百十五艦隊。第一千一百十六艦隊。第一千一百十七艦隊。第一千一百十八艦隊。第一千一百十九艦隊。第一千一百二十艦隊。第一千一百二十一艦隊。第一千一百二十二艦隊。第一千一百二十三艦隊。第一千一百二十四艦隊。第一千一百二十五艦隊。第一千一百二十六艦隊。第一千一百二十七艦隊。第一千一百二十八艦隊。第一千一百二十九艦隊。第一千一百三十艦隊。第一千一百三十一艦隊。第一千一百三十二艦隊。第一千一百三十三艦隊。第一千一百三十四艦隊。第一千一百三十五艦隊。第一千一百三十六艦隊。第一千一百三十七艦隊。第一千一百三十八艦隊。第一千一百三十九艦隊。第一千一百四十艦隊。第一千一百四十一艦隊。第一千一百四十二艦隊。第一千一百四十三艦隊。第一千一百四十四艦隊。第一千一百四十五艦隊。第一千一百四十六艦隊。第一千一百四十七艦隊。第一千一百四十八艦隊。第一千一百四十九艦隊。第一千一百五十艦隊。第一千一百五十一艦隊。第一千一百五十二艦隊。第一千一百五十三艦隊。第一千一百五十四艦隊。第一千一百五十五艦隊。第一千一百五十六艦隊。第一千一百五十七艦隊。第一千一百五十八艦隊。第一千一百五十九艦隊。第一千一百六十艦隊。第一千一百六十一艦隊。第一千一百六十二艦隊。第一千一百六十三艦隊。第一千一百六十四艦隊。第一千一百六十五艦隊。第一千一百六十六艦隊。第一千一百六十七艦隊。第一千一百六十八艦隊。第一千一百六十九艦隊。第一千一百七十艦隊。第一千一百七十一艦隊。第一千一百七十二艦隊。第一千一百七十三艦隊。第一千一百七十四艦隊。第一千一百七十五艦隊。第一千一百七十六艦隊。第一千一百七十七艦隊。第一千一百七十八艦隊。第一千一百七十九艦隊。第一千一百八十艦隊。第一千一百八十一艦隊。第一千一百八十二艦隊。第一千一百八十三艦隊。第一千一百八十四艦隊。第一千一百八十五艦隊。第一千一百八十六艦隊。第一千一百八十七艦隊。第一千一百八十八艦隊。第一千一百八十九艦隊。第一千一百九十艦隊。第一千一百九十一艦隊。第一千一百九十二艦隊。第一千一百九十三艦隊。第一千一百九十四艦隊。第一千一百九十五艦隊。第一千一百九十六艦隊。第一千一百九十七艦隊。第一千一百九十八艦隊。第一千一百九十九艦隊。第一千二百艦隊。第一千二百一艦隊。第一千二百二艦隊。第一千二百三艦隊。第一千二百四艦隊。第一千二百五艦隊。第一千二百六艦隊。第一千二百七艦隊。第一千二百八艦隊。第一千二百九艦隊。第一千二百十艦隊。第一千二百十一艦隊。第一千二百十二艦隊。第一千二百十三艦隊。第一千二百十四艦隊。第一千二百十五艦隊。第一千二百十六艦隊。第一千二百十七艦隊。第一千二百十八艦隊。第一千二百十九艦隊。第一千二百二十艦隊。第一千二百二十一艦隊。第一千二百二十二艦隊。第一千二百二十三艦隊。第一千二百二十四艦隊。第一千二百二十五艦隊。第一千二百二十六艦隊。第一千二百二十七艦隊。第一千二百二十八艦隊。第一千二百二十九艦隊。第一千二百三十艦隊。第一千二百三十一艦隊。第一千二百三十二艦隊。第一千二百三十三艦隊。第一千二百三十四艦隊。第一千二百三十五艦隊。第一千二百三十六艦隊。第一千二百三十七艦隊。第一千二百三十八艦隊。第一千二百三十九艦隊。第一千二百四十艦隊。第一千二百四十一艦隊。第一千二百四十二艦隊。第一千二百四十三艦隊。第一千二百四十四艦隊。第一千二百四十五艦隊。第一千二百四十六艦隊。第一千二百四十七艦隊。第一千二百四十八艦隊。第一千二百四十九艦隊。第一千二百五十艦隊。第一千二百五十一艦隊。第一千二百五十二艦隊。第一千二百五十三艦隊。第一千二百五十四艦隊。第一千二百五十五艦隊。第一千二百五十六艦隊。第一千二百五十七艦隊。第一千二百五十八艦隊。第一千二百五十九艦隊。第一千二百六十艦隊。第一千二百六十一艦隊。第一千二百六十二艦隊。第一千二百六十三艦隊。第一千二百六十四艦隊。第一千二百六十五艦隊。第一千二百六十六艦隊。第一千二百六十七艦隊。第一千二百六十八艦隊。第一千二百六十九艦隊。第一千二百七十艦隊。第一千二百七十一艦隊。第一千二百七十二艦隊。第一千二百七十三艦隊。第